

2
0
1
1



HOSPITAL-BASED CANCER REGISTRY



EDITED BY P.ATTASARA, R.BUASOM JULY, 2011

**NATIONAL CANCER INSTITUTE
DEPARTMENT OF MEDICAL SERVICES
MINISTRY OF PUBLIC HEALTH**

ISBN 978 - 974 - 422 - 659 - 4





หน่วยงานที่เผยแพร่

หน่วยงานทะเบียนมะเร็ง กลุ่มงานเทคโนโลยีสารสนเทศ สถาบันมะเร็งแห่งชาติ
268/1 ถนนพระราม 6 แขวงทุ่งพญาไท เขตราชเทวี กรุงเทพฯ 10400
โทร. 0 2354 7028-35 ต่อ 2700, 2416, 2417
โทรสาร 0 2644 5373

Distributed by

Information Technology Division
National Cancer Institute,
Rama IV Road, Ratchathewi District,
Bangkok 10400, Thailand.
Tel. +66(0) 2354 7028-35 ext. 2700
Fax +66(0) 2644 5373
<http://www.nci.go.th>

ปีที่พิมพ์

2555

Published

2012

ISBN

978 - 974 - 422 - 659 - 4

จัดพิมพ์โดย

บริษัท ยูเนี่ยน อุลตราไวโอเล็ต จำกัด



ผลงานนี้ ใช้สัญญาอนุญาตของครีเอทีฟคอมมอนส์แบบ แสดงที่มา-ไม่ใช้เพื่อการค้า-ไม่ดัดแปลง 3.0 ประเทศไทย.



HOSPITAL-BASED
CANCER REGISTRY

คำปรารภ

รายงานทะเบียนมะเร็งระดับโรงพยาบาล (Hospital – Based Cancer Registry) ฉบับนี้เป็นฉบับที่ 27 ของสถาบันมะเร็งแห่งชาติ ซึ่งแสดงข้อมูลผู้ป่วยมะเร็งรายใหม่ที่ได้รับบริการตรวจวินิจฉัยและรักษาที่สถาบันมะเร็งแห่งชาติ ในระหว่างวันที่ 1 มกราคม 2554 ถึง 31 ธันวาคม 2554 จากรายงานสถิติของปีที่ผ่านมา จะเห็นการเปลี่ยนแปลงในการตรวจวินิจฉัย และการรักษาของสถาบันมะเร็งแห่งชาติที่มีต่อผู้ป่วยโรคมะเร็ง เปรียบเสมือนกระจกที่สะท้อนให้เราคิดแผนการและวิธีในการต่อสู้กับโรคมะเร็ง นอกจากนี้ ข้อมูลเหล่านี้ยังได้นำไปใช้ในการวางแผน การบริหารโรงพยาบาล และเป็นข้อมูลพื้นฐานในการทำวิจัยด้านโรคมะเร็งมาโดยตลอด อีกทั้งยังสามารถเผยแพร่ให้กับผู้สนใจทั่วไปได้นำไปใช้ประโยชน์อีกด้วย

สุดท้ายนี้ ต้องขอขอบคุณผู้มีส่วนเกี่ยวข้องทุกท่านที่ได้ร่วมจัดทำรายงานทะเบียนมะเร็งฉบับนี้



(นายธีรวุฒิ คุหะเปรมะ)
ผู้อำนวยการสถาบันมะเร็งแห่งชาติ

คำนำ

การจัดทำทะเบียนมะเร็งระดับโรงพยาบาลเป็นภารกิจหลักอย่างหนึ่งของหน่วยงานทะเบียนมะเร็ง สถาบันมะเร็งแห่งชาติ ซึ่งได้ทำการรวบรวมข้อมูลและจัดทำรายงานสถิติโรคมะเร็ง เพื่อให้ทราบถึงจำนวนผู้ป่วยโรคมะเร็งในแต่ละปี, วิธีวินิจฉัยโรคมะเร็ง, ชนิดของมะเร็งที่พบบ่อย, ระยะของโรคมะเร็ง, วิธีการรักษา และผลการรักษาของผู้ป่วยมะเร็งที่เข้ารับการรักษาในสถาบันมะเร็งแห่งชาติ ตั้งแต่ปี พ.ศ. 2528 จนถึงปัจจุบัน ฉบับนี้เป็นฉบับที่ 27 แล้ว

คณะผู้จัดทำหวังเป็นอย่างยิ่งว่า รายงานสถิติโรคมะเร็งฉบับนี้จะเป็นประโยชน์ต่อเจ้าหน้าที่สถาบันมะเร็งแห่งชาติ และประชาชนในด้านการวางแผนการปฏิบัติงานและพัฒนาระบบการป้องกัน ควบคุม ดูแลรักษาโรคมะเร็ง และเป็นแหล่งข้อมูลอ้างอิงในการทำวิจัยด้านโรคมะเร็งต่อไป

คณะทำงาน งานทะเบียนมะเร็ง
สถาบันมะเร็งแห่งชาติ



รายชื่อผู้จัดทำ

ที่ปรึกษา

นายธีรวุฒิ แพทย์หญิงนิมิต	คุณหะเปรมะ มาร์ติน	ผู้อำนวยการสถาบันมะเร็งแห่งชาติ ที่ปรึกษาสถาบันมะเร็งแห่งชาติ
------------------------------	-----------------------	--

บรรณาธิการ

นายแพทย์ภัทรวินท์ นางรังสิยา	อัครเศสสาระ บัวส้ม	นายแพทย์ชำนาญการพิเศษ นักวิชาการสาธารณสุขชำนาญการ
---------------------------------	-----------------------	--

คณะทำงาน

นางจิตาภา นางพิมพ์กฤษณ์ นางสาวมลวิไลย์ นายณัฐวุฒิ นายวชิระ นางสาวเนตรนภา นางสาวภูษิตา นายนิสิต	คู่เคียง ปานแจ่ม สาโรจน์ วงศาโรจน์ ชาวบริสุทธิ์ อนันท์สิงห์ ชัยอัมภินพวงศ์ สิงห์โฆสิต	เจ้าพนักงานเวชสถิติชำนาญงาน เจ้าพนักงานสถิติชำนาญงาน นักจัดการงานทั่วไป นักจัดการงานทั่วไป เจ้าหน้าที่ธุรการ นักจัดการงานทั่วไป นักจัดการงานทั่วไป โปรแกรมเมอร์
---	--	--

สารบัญ

คำปรารภ	i
คำนำ	i
รายชื่อผู้จัดทำ	ii
สารบัญตาราง	iii
สารบัญกราฟ	iv
สารบัญกราฟ	v
สารบัญรูป	vi
ขั้นตอนการจัดทำทะเบียนมะเร็งระดับโรงพยาบาล สถาบันมะเร็งแห่งชาติ	vii
ภาคผนวก (แบบรายงานโรคมะเร็ง)	54-55

สารบัญตาราง

ตารางที่ 1	แสดงจำนวนผู้ป่วย (Number of Patients)	4
ตารางที่ 2	แสดงวิธีการรักษาแยกตามเพศ (Method of Treatment)	7
ตารางที่ 3	แสดงจังหวัดในภาคเหนือและจำนวนผู้ป่วยโรคมะเร็งที่พบในสถาบันมะเร็งแห่งชาติ (Residence of Cancer Patients from North)	9
ตารางที่ 4	แสดงจังหวัดในภาคกลางและจำนวนผู้ป่วยโรคมะเร็งที่พบในสถาบันมะเร็งแห่งชาติ ชาติ (Residence of Cancer Patients from Central)	11
ตารางที่ 5	แสดงจังหวัดในภาคตะวันออกเฉียงเหนือและจำนวนผู้ป่วยโรคมะเร็งที่พบ ในสถาบันมะเร็งแห่งชาติ (Residence of Cancer Patients from Northeast)	13
ตารางที่ 6	แสดงจังหวัดในภาคใต้และจำนวนผู้ป่วยโรคมะเร็งที่พบในสถาบันมะเร็งแห่งชาติ (Residence of Cancer Patients from South)	15
ตารางที่ 7	แสดงประเภทของโรคมะเร็งในเพศชายแยกตามช่วงอายุ (ปี) (Number of Cases by Age-group in Male)	17
ตารางที่ 8	แสดงประเภทของโรคมะเร็งในเพศหญิงแยกตามช่วงอายุ (ปี) (Number of Cases by Age-group in Female)	18
ตารางที่ 9	แสดงผลพยาธิวิทยาแยกตามชนิดของโรคมะเร็งและจำนวนที่พบ (Pathology According to Site)	19 - 37
ตารางที่ 10	แสดงวิธีการรักษาโรคมะเร็งลำไส้แยกตามเพศ (Method of Treatment for Colon and Rectum Cancer)	41
ตารางที่ 11	แสดงวิธีการรักษาโรคมะเร็งตับและท่อน้ำดีแยกตามเพศ (Method of Treatment for Liver and Bile ducts Cancer)	44
ตารางที่ 12	แสดงวิธีการรักษาโรคมะเร็งปอดแยกตามเพศ (Method of Treatment for Lung Cancer)	47
ตารางที่ 13	แสดงวิธีการรักษาโรคมะเร็งเต้านมแยกตามเพศ (Method of Treatment for Breast Cancer)	50
ตารางที่ 14	แสดงวิธีการรักษาโรคมะเร็งปากมดลูกแยกตามเพศ (Method of Treatment for Cervix Cancer)	53

สารบัญกราฟ

กราฟที่ 1	แสดงโรคมะเร็งที่พบบ่อย 10 อันดับแรกในเพศชาย (The Most Common Cancer : Males)	3
กราฟที่ 2	แสดงโรคมะเร็งที่พบบ่อย 10 อันดับแรกในเพศหญิง (The Most Common Cancer : Females)	3
กราฟที่ 3	แสดงจำนวนผู้ป่วยแยกตามวิธีวินิจฉัย (Type of Diagnosis of Cancer Site of All Cancer)	4
กราฟที่ 4	แสดงจำนวนผู้ป่วยแยกตามการแพร่กระจาย (Type of Extension of Cancer Site of All Cancer)	5
กราฟที่ 5	แสดงจำนวนผู้ป่วยแยกตามช่วงอายุ (Number by Age-group and Sex of All Cancer)	5
กราฟที่ 6	แสดงจำนวนผู้ป่วยแยกตามระยะของโรค (Type of Stage of Cancer Site of All Cancer)	6
กราฟที่ 7	แสดงจำนวนผู้ป่วยแยกตามประเภทวิธีการรักษา (Type of Treatment of Cancer Site of All Cancer)	6
กราฟที่ 8	แสดงจำนวนวิธีวินิจฉัยโรคมะเร็งลำไส้ (Type of Diagnosis for Colon and Rectum Cancer)	39
กราฟที่ 9	แสดงจำนวนผู้ป่วยโรคมะเร็งลำไส้แยกตามการแพร่กระจาย (Type of Extension for Colon and Rectum Cancer)	39
กราฟที่ 10	แสดงจำนวนผู้ป่วยโรคมะเร็งลำไส้แยกตามช่วงอายุ (Number by Age-group and Sex for Colon and Rectum Cancer)	40
กราฟที่ 11	แสดงจำนวนผู้ป่วยโรคมะเร็งลำไส้แยกตามระยะของโรค (Type of Stage for Colon and Rectum Cancer)	40
กราฟที่ 12	แสดงจำนวนวิธีวินิจฉัยโรคมะเร็งตับและท่อน้ำดี (Type of Diagnosis for Liver and Bile ducts Cancer)	42
กราฟที่ 13	แสดงจำนวนผู้ป่วยโรคมะเร็งตับและท่อน้ำดีแยกตามการแพร่กระจาย (Type of Extension for Liver and Bile ducts Cancer)	42
กราฟที่ 14	แสดงจำนวนผู้ป่วยโรคมะเร็งตับและท่อน้ำดีแยกตามช่วงอายุ (Number by Age-group and Sex for Liver and Bile ducts Cancer)	43

สารบัญกราฟ

กราฟที่ 15	แสดงจำนวนผู้ป่วยโรคมะเร็งตับและท่อน้ำดีแยกตามระยะของโรค (Type of Stage for Liver and Bile ducts Cancer)	43
กราฟที่ 16	แสดงจำนวนวิธีวินิจฉัยโรคมะเร็งปอด (Type of Diagnosis for Lung Cancer)	45
กราฟที่ 17	แสดงจำนวนผู้ป่วยโรคมะเร็งปอดแยกตามการแพร่กระจาย (Type of Extension for Lung Cancer)	45
กราฟที่ 18	แสดงจำนวนผู้ป่วยโรคมะเร็งปอดแยกตามช่วงอายุ (Number by Age-group and Sex for Lung Cancer)	46
กราฟที่ 19	แสดงจำนวนผู้ป่วยโรคมะเร็งปอดแยกตามระยะของโรค (Type of Stage for Lung Cancer)	46
กราฟที่ 20	แสดงจำนวนวิธีวินิจฉัยโรคมะเร็งเต้านม (Type of Diagnosis for Breast Cancer)	48
กราฟที่ 21	แสดงจำนวนผู้ป่วยโรคมะเร็งเต้านมแยกตามการแพร่กระจาย (Type of Extension for Breast Cancer)	48
กราฟที่ 22	แสดงจำนวนผู้ป่วยโรคมะเร็งเต้านมแยกตามช่วงอายุ (Number by Age-group and Sex for Breast Cancer)	49
กราฟที่ 23	แสดงจำนวนผู้ป่วยโรคมะเร็งเต้านมแยกตามระยะของโรค (Type of Stage for Breast Cancer)	49
กราฟที่ 24	แสดงจำนวนวิธีวินิจฉัยโรคมะเร็งปากมดลูก (Type of Diagnosis for Cervix Cancer)	51
กราฟที่ 25	แสดงจำนวนผู้ป่วยโรคมะเร็งปากมดลูกแยกตามการแพร่กระจาย (Type of Extension for Cervix Cancer)	51
กราฟที่ 26	แสดงจำนวนผู้ป่วยโรคมะเร็งปากมดลูกแยกตามช่วงอายุ (Number by Age-group and Sex for Cervix Cancer)	52
กราฟที่ 27	แสดงจำนวนผู้ป่วยโรคมะเร็งปากมดลูกแยกตามระยะของโรค (Type of Stage for Cervix Cancer)	52



สารบัญรูป

รูปที่ 1	แสดงมะเร็งที่พบมาก 10 อันดับแรกในผู้ชาย (The Most Common Cancer : Males)	1
รูปที่ 2	แสดงมะเร็งที่พบมาก 10 อันดับแรกในผู้หญิง (The Most Common Cancer : Females)	2
รูปที่ 3	ภาพแผนที่ประเทศไทยแสดงจำนวนประชากรที่พบเป็นโรคมะเร็ง (Residence of Cancer Patients in National Cancer Institute)	8
รูปที่ 4	ภาพแผนที่จังหวัดในภาคเหนือของประเทศไทยแสดงจำนวนประชากรที่พบเป็นโรคมะเร็ง (Residence of Cancer Patients from North)	10
รูปที่ 5	ภาพแผนที่จังหวัดในภาคกลางของประเทศไทยแสดงจำนวนประชากรที่พบเป็นโรคมะเร็ง (Residence of Cancer Patients from Central)	12
รูปที่ 6	ภาพแผนที่จังหวัดในภาคตะวันออกเฉียงเหนือของประเทศไทย แสดงจำนวนประชากรที่พบเป็นโรคมะเร็ง (Residence of Cancer Patients from Northeast)	14
รูปที่ 7	ภาพแผนที่จังหวัดในภาคใต้ของประเทศไทยแสดงจำนวนประชากรที่พบเป็นโรคมะเร็ง (Residence of Cancer Patients from South)	16
รูปที่ 8	ข้อมูลมะเร็งที่พบบ่อยในสถาบันมะเร็งแห่งชาติ	38

ขั้นตอนการทำทะเบียนมะเร็งระดับโรงพยาบาล
สถาบันมะเร็งแห่งชาติ
(Hospital - based Cancer Registry)





HOSPITAL-BASED
CANCER REGISTRY

รูปที่ 1

แสดงมะเร็งที่พบมาก 10 อันดับแรกในผู้ชาย

(The Most Common Cancer : Males)

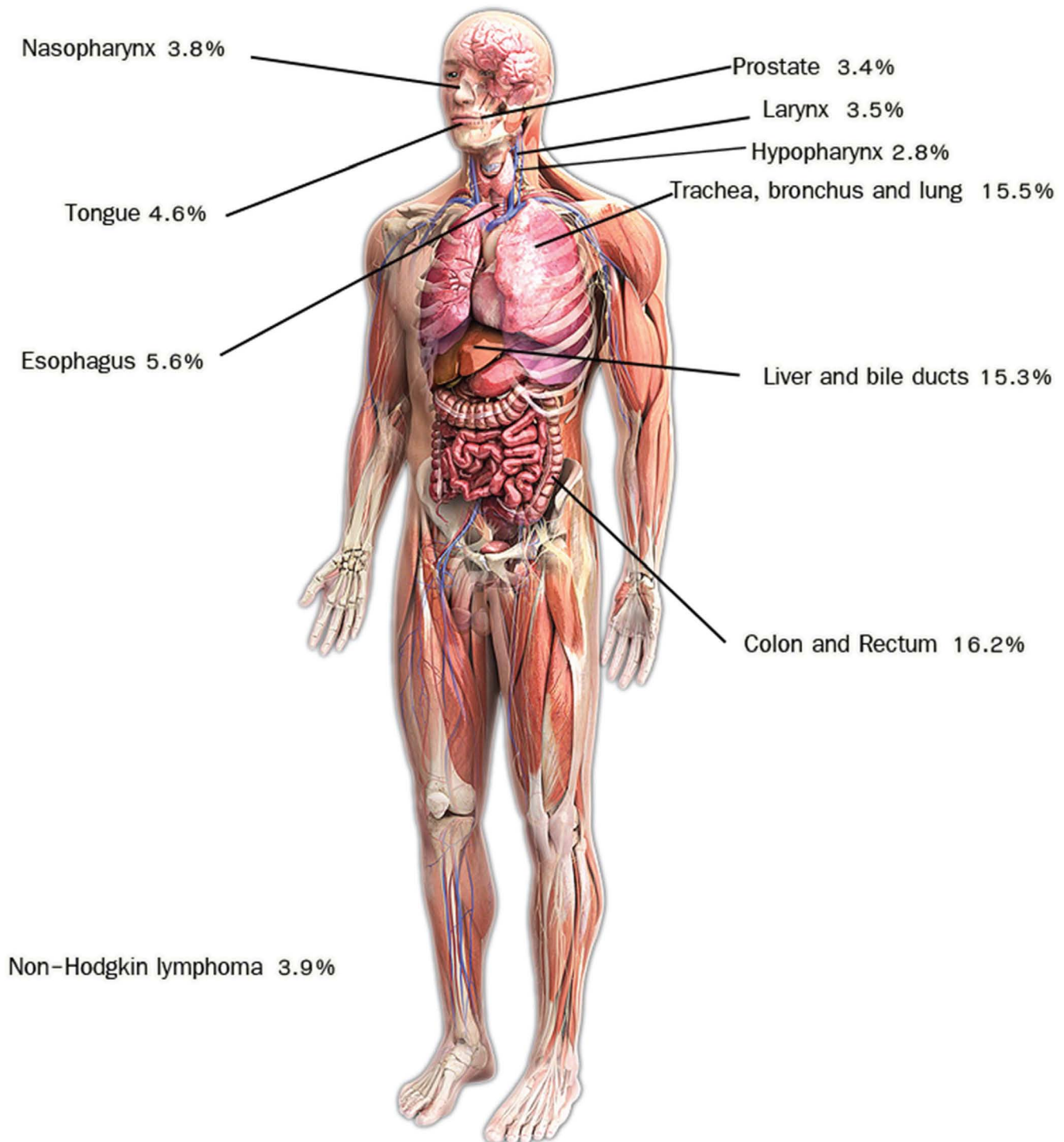

รูปที่ 2

แสดงมะเร็งที่พบมาก 10 อันดับแรกในผู้หญิง

(The Most Common Cancer : Females)

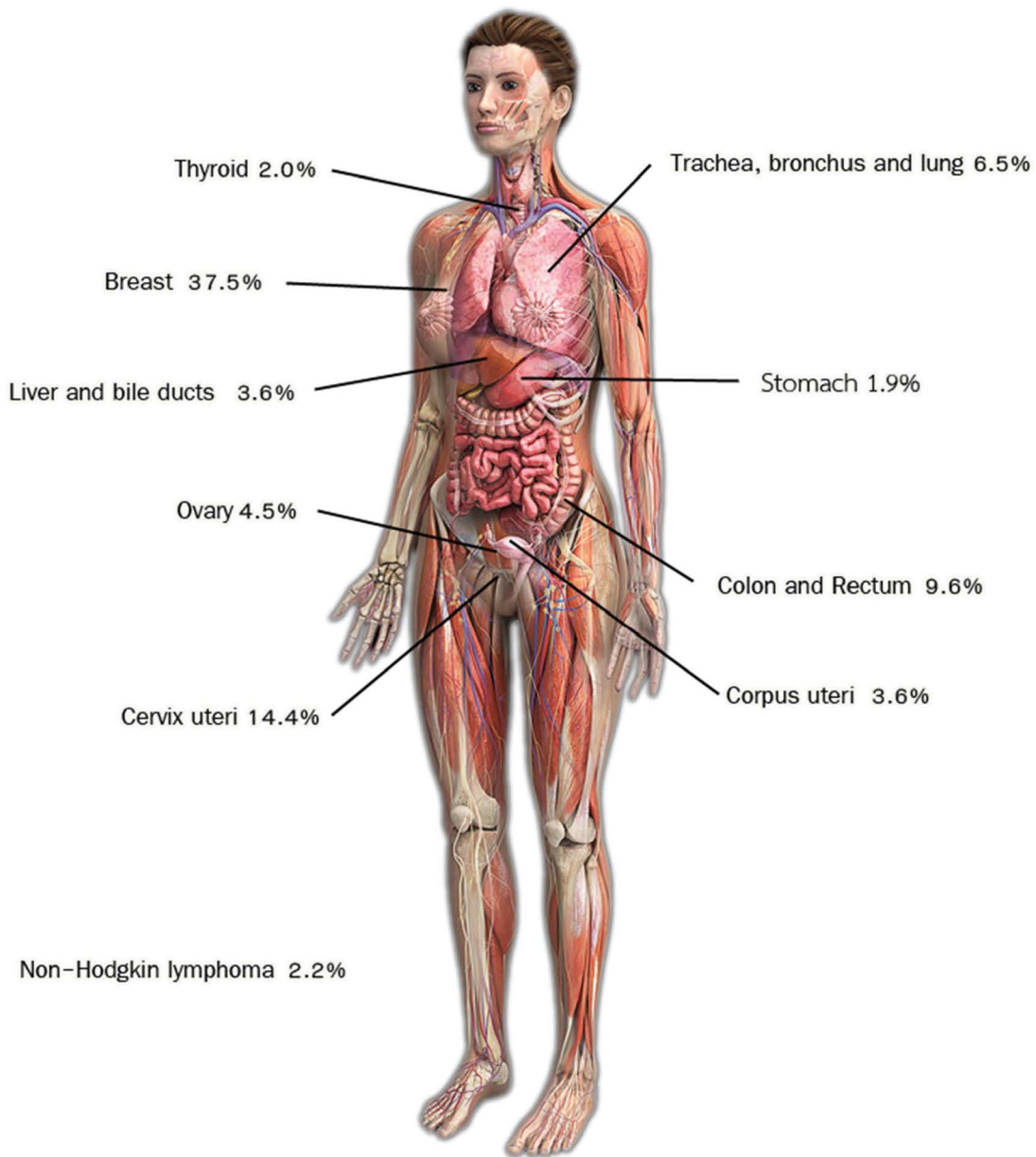

กราฟที่ 1

แสดงโรคมะเร็งที่พบบ่อย 10 อันดับแรกในเพศชาย
(The Most Common Cancer : Males)

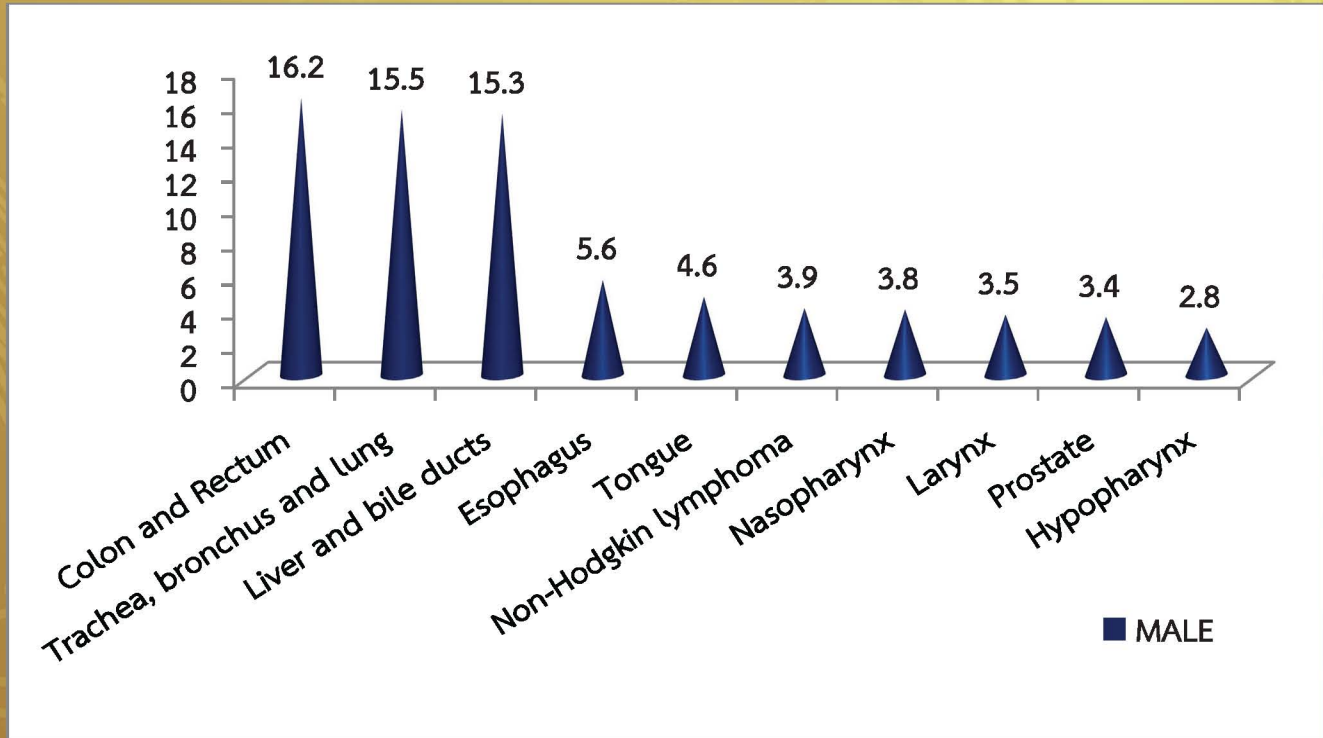

รูปที่ 2

แสดงโรคมะเร็งที่พบบ่อย 10 อันดับแรกในผู้หญิง
(The Most Common Cancer : Females)

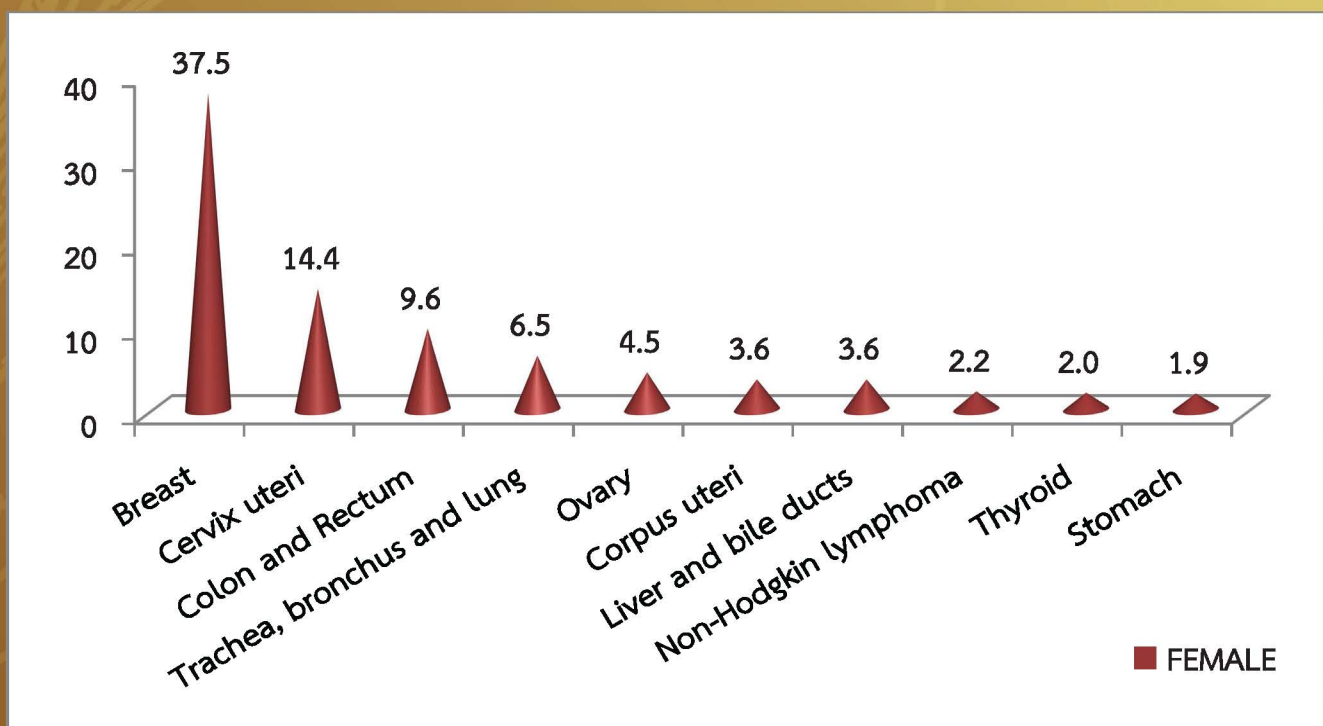

ตารางที่ 1
แสดงจำนวนผู้ป่วย
(Number of Patients)

ตรวจสุขภาพประจำปี			ตรวจตามอาการ	
จำนวนที่ตรวจ	ผลปกติ	ผลเป็นมะเร็ง	จำนวนที่ตรวจ	ผลเป็นมะเร็ง
36,067	35,697	370	24,564	2,971
รวมผู้ป่วยมะเร็งรายใหม่			3,341	

กราฟที่ 3
แสดงจำนวนผู้ป่วยแยกตามวิธีวินิจฉัย
(Type of Diagnosis of Cancer Site of All Cancer)

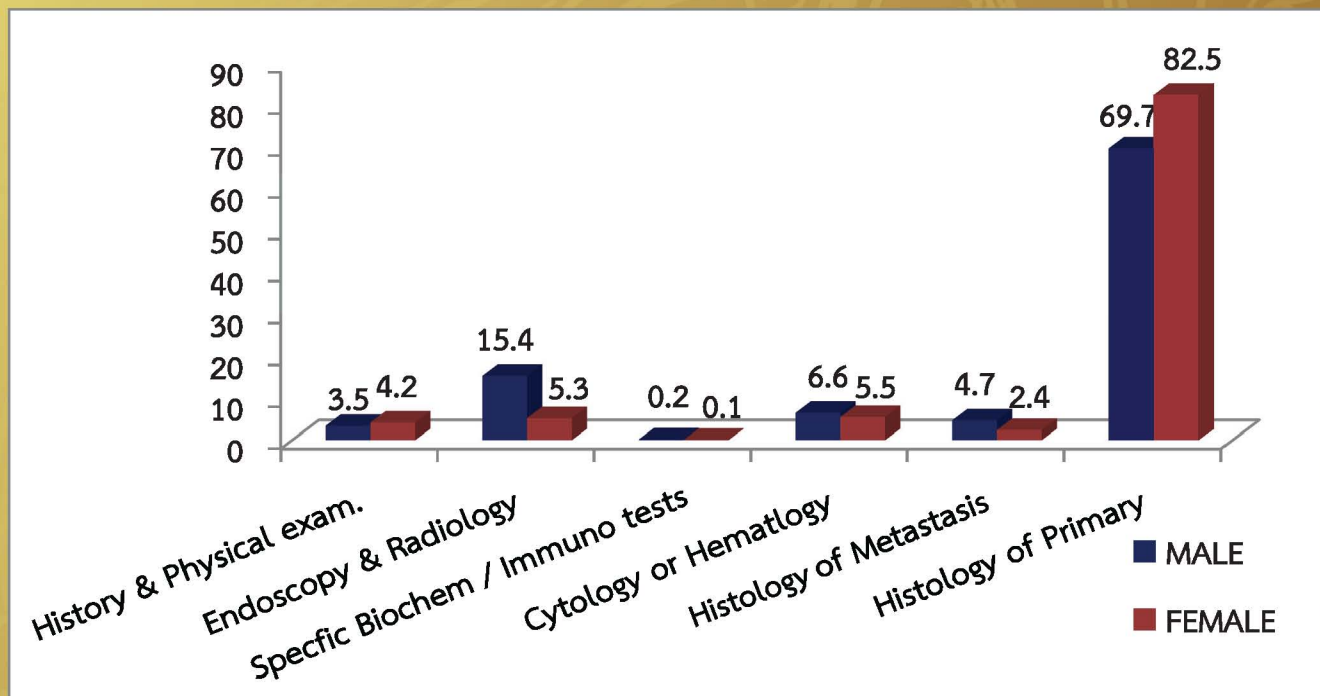

กราฟที่ 4

แสดงจำนวนผู้ป่วยแยกตามการแพร่กระจาย
(Type of Extension of Cancer Site of All Cancer)

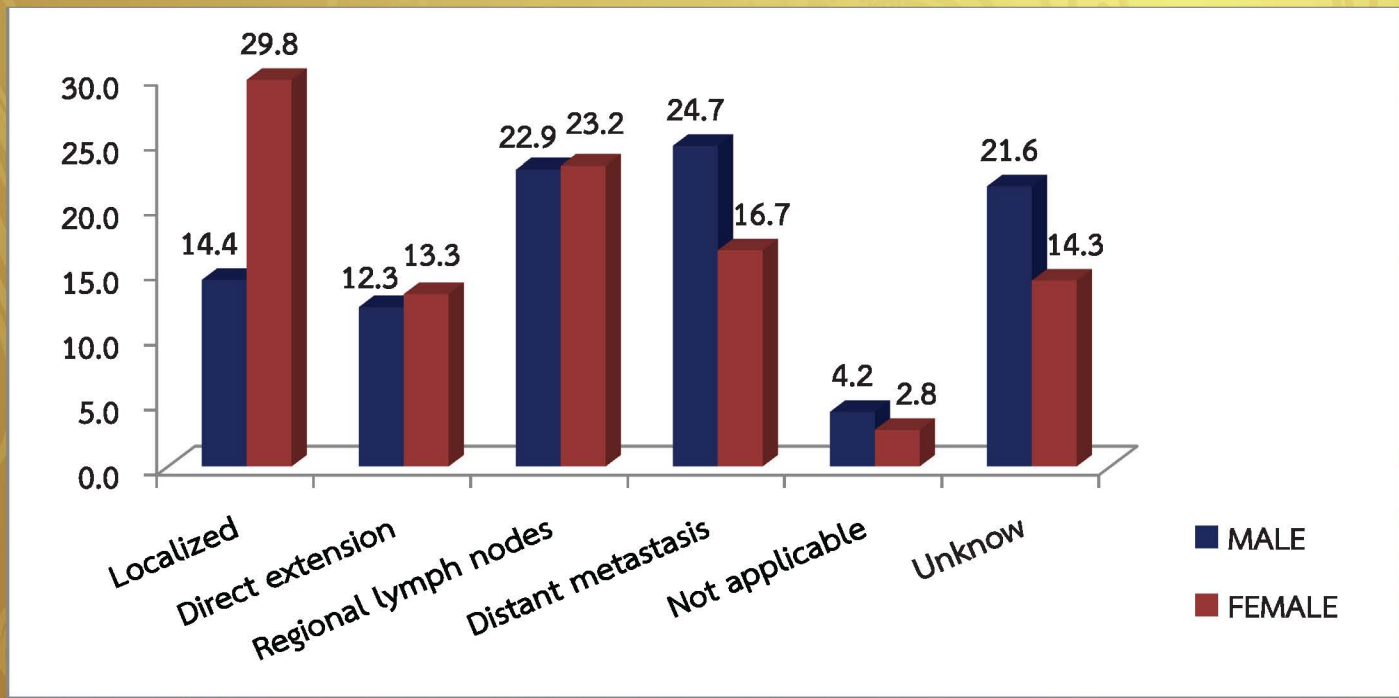

กราฟที่ 5

แสดงจำนวนผู้ป่วยแยกตามช่วงอายุ
(Number by Age-group and Sex of All Cancer)

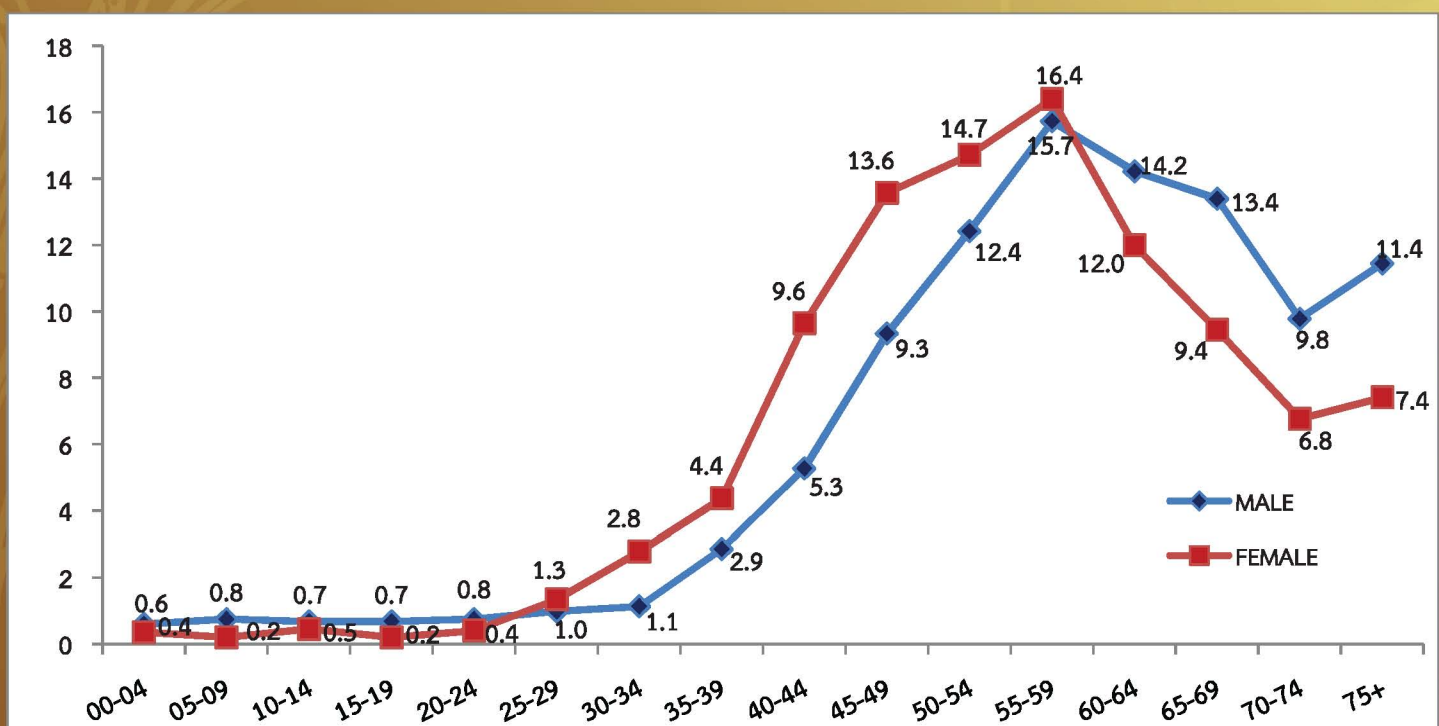

กราฟที่ 6
แสดงจำนวนผู้ป่วยแยกตามระยะของโรค
(Type of Stage of Cancer Site of All Cancer)

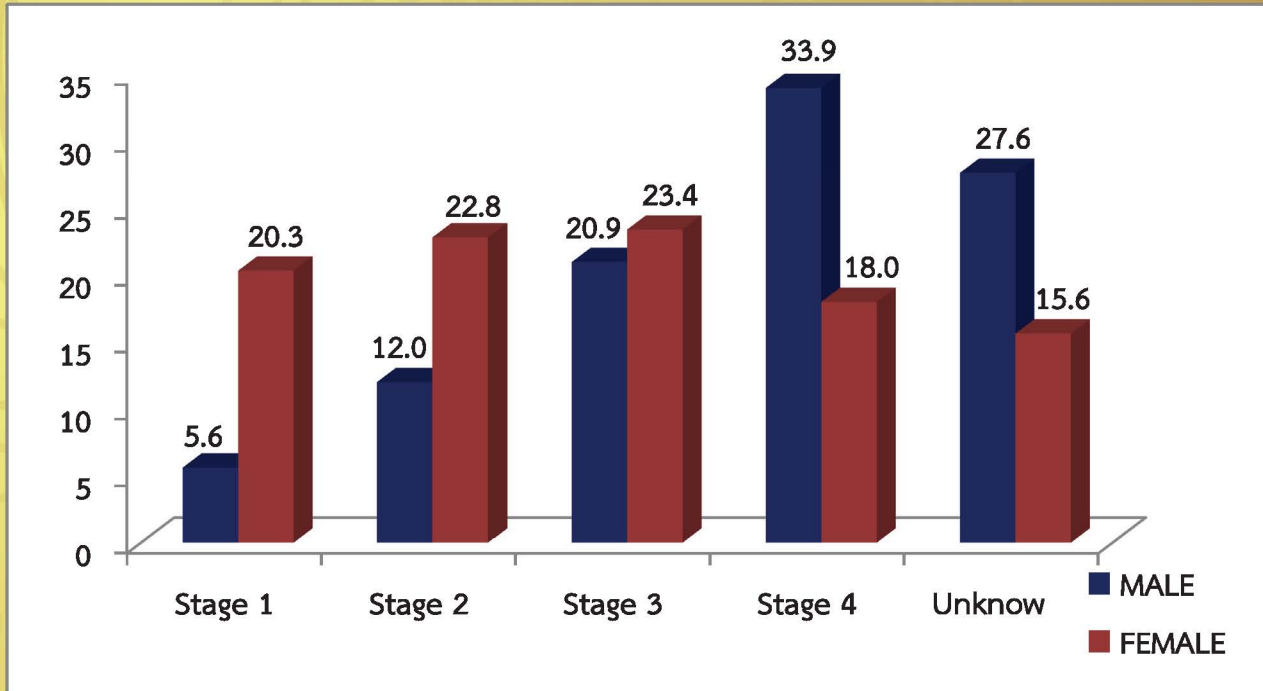

กราฟที่ 7
แสดงจำนวนผู้ป่วยแยกตามประเภทวิธีการรักษา
(Type of Treatment of Cancer Site of All Cancer)

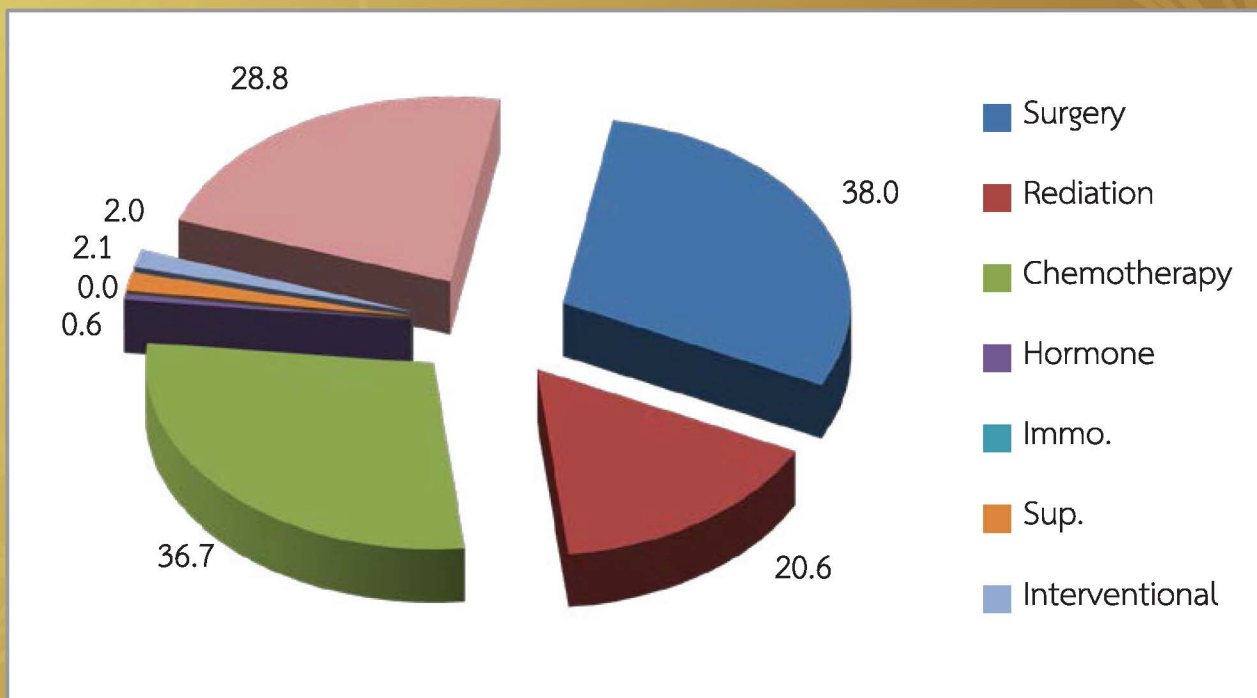

ตารางที่ 2
แสดงวิธีการรักษาแยกตามเพศ
(Method of Treatment)

ประเภทการรักษา Treatment group description	ชาย		หญิง		รวม	
	จำนวน	%	จำนวน	%	จำนวน	%
Surgery	168	12.6	426	21.2	594	17.8
Rediation	122	9.2	149	7.4	271	8.1
Chemotherapy	203	15.3	280	13.9	483	14.5
Hormone	1	0.1	10	0.5	11	0.3
Support	27	2.0	25	1.2	52	1.6
Interventional	41	3.1	11	0.5	52	1.6
Hormone + Interventional	1	0.1	0	0.0	1	0.0
Chemotherapy + Interventional	5	0.4	2	0.1	7	0.2
Chemotherapy + Support	1	0.1	3	0.1	4	0.1
Chemotherapy + Hormone	1	0.1	2	0.1	3	0.1
Rediation + Support	1	0.1	1	0.0	2	0.1
Rediation + Immonotherapy	0	0.0	1	0.0	1	0.0
Rediation + Hormone	1	0.1	0	0.0	1	0.0
Rediation + Chemotherapy	99	7.4	74	3.7	173	5.2
Rediation + Chemotherapy + Interventional	1	0.1	0	0.0	1	0.0
Rediation + Chemotherapy + Support	1	0.1	0	0.0	1	0.0
Rediation + Chemotherapy + Hormone	0	0.0	1	0.0	1	0.0
Surgery + Interventional	1	0.1	1	0.0	2	0.1
Surgery + Support	0	0.0	3	0.1	3	0.1
Surgery + Chemotherapy	112	8.4	294	14.6	406	12.2
Surgery + Chemotherapy + Support	0	0.0	2	0.1	2	0.1
Surgery + Chemotherapy + Hormone	0	0.0	1	0.0	1	0.0
Surgery + Rediation	49	3.7	67	3.3	116	3.5
Surgery + Rediation + Support	0	0.0	1	0.0	1	0.0
Surgery + Rediation + Chemotherapy	35	2.6	49	2.4	84	2.5
Surgery + Rediation + Chemotherapy + Support	0	0.0	1	0.0	1	0.0
Surgery + Rediation + Chemotherapy + Hormone	0	0.0	2	0.1	2	0.1
Other	459	34.5	606	30.1	1,065	31.9
Total	1,329	100	2,012	100	3,341	100

รูปที่ 3

ภาพแผนที่ประเทศไทยแสดงจำนวนประชากรที่พบเป็นโรคมะเร็ง
(Residence of Cancer Patients in National Cancer Institute)



ตารางที่ 3
แสดงจังหวัดในภาคเหนือและจำนวนผู้ป่วยโรคมะเร็ง
ที่พบในสถาบันมะเร็งแห่งชาติ
(Residence of Cancer Patients from North)

ลำดับ	จังหวัด	ชาย		หญิง		รวม	
		จำนวน	%	จำนวน	%	จำนวน	%
1	พิจิตร	29	2.2	27	1.3	56	1.7
2	เพชรบูรณ์	24	1.8	31	1.5	55	1.6
3	นครสวรรค์	21	1.6	34	1.7	55	1.6
4	กำแพงเพชร	13	1.0	16	0.8	29	0.9
5	อุทัยธานี	14	1.1	5	0.2	19	0.6
6	สุโขทัย	12	0.9	4	0.2	16	0.5
7	เชียงราย	5	0.4	11	0.5	16	0.5
8	พิษณุโลก	3	0.2	11	0.5	14	0.4
9	พะเยา	4	0.3	8	0.4	12	0.4
10	น่าน	5	0.4	6	0.3	11	0.3
11	ลำปาง	1	0.1	8	0.4	9	0.3
12	แพร่	0	0.0	9	0.4	9	0.3
13	เชียงใหม่	4	0.3	4	0.2	8	0.2
14	อุตรดิตถ์	3	0.2	3	0.1	6	0.2
15	ลำพูน	1	0.1	3	0.1	4	0.1
16	ตาก	2	0.2	2	0.1	4	0.1
17	แม่ฮ่องสอน	0	0.0	1	0.0	1	0.0
Total		141	10.6	183	9.1	324	9.7

รูปที่ 4

ภาพแผนที่จังหวัดในภาคเหนือของประเทศไทย
แสดงจำนวนประชากรที่พบเป็นโรคมะเร็ง
(Residence of Cancer Patients from North)

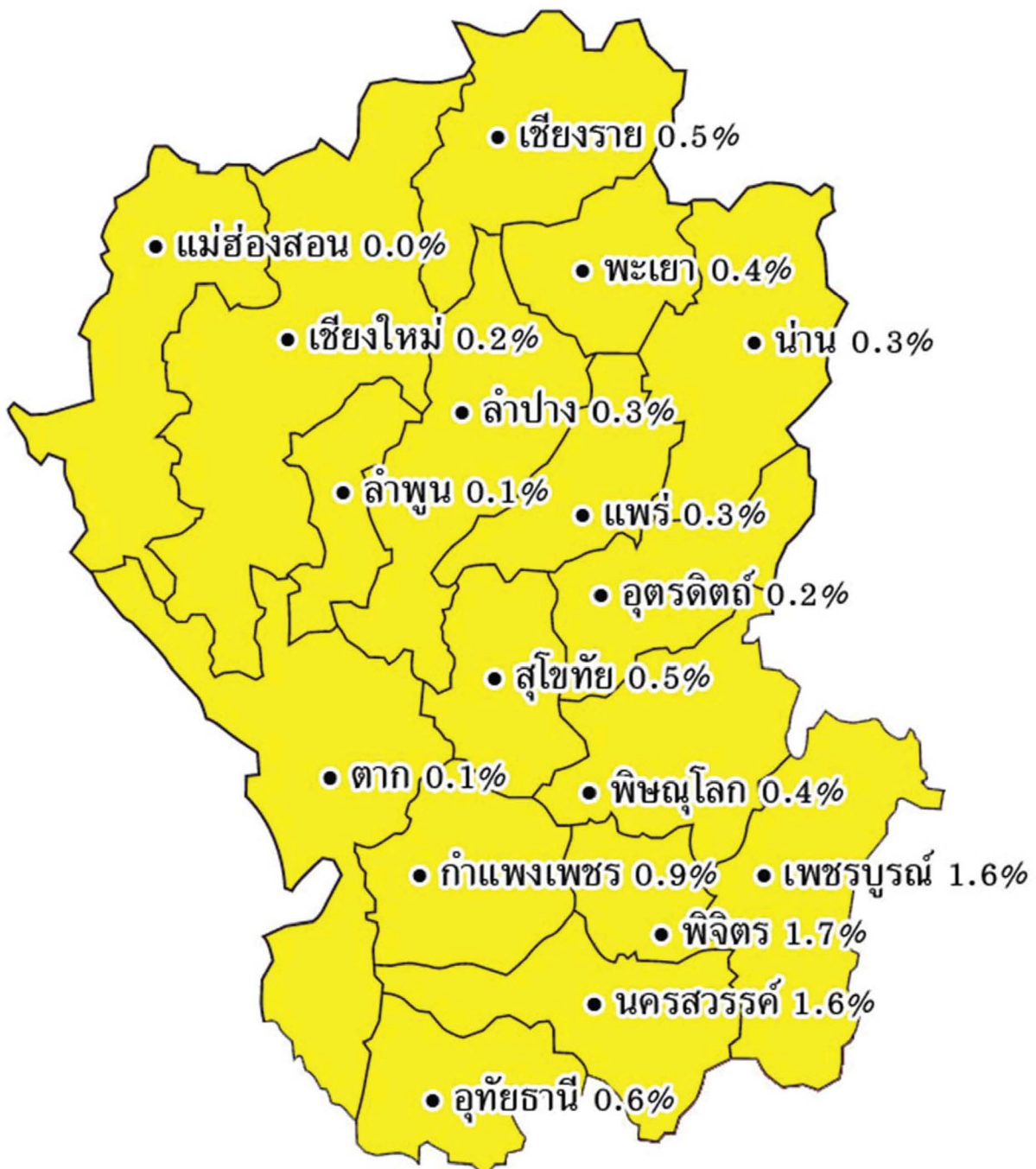

ตารางที่ 4
แสดงจังหวัดในภาคกลางและจำนวนผู้ป่วยโรคมะเร็งที่พบในสถาบันมะเร็งแห่งชาติ
(Residence of Cancer Patients from Central)

ลำดับ	จังหวัด	ชาย		หญิง		รวม	
		จำนวน	%	จำนวน	%	จำนวน	%
1	กรุงเทพมหานคร	338	10.1	533	16.0	871	26.1
2	นนทบุรี	93	7.0	157	7.8	250	7.5
3	สมุทรปราการ	87	6.5	129	6.4	216	6.5
4	กาญจนบุรี	64	4.8	106	5.3	170	5.1
5	ราชบุรี	32	2.4	80	4.0	112	3.4
6	พระนครศรีอยุธยา	43	3.2	66	3.3	109	3.3
7	ปทุมธานี	41	3.1	66	3.3	107	3.2
8	เพชรบุรี	45	3.4	47	2.3	92	2.8
9	นครปฐม	38	2.9	48	2.4	86	2.6
10	สุพรรณบุรี	32	2.4	52	2.6	84	2.5
11	สมุทรสงคราม	32	2.4	48	2.4	80	2.4
12	ประจวบคีรีขันธ์	30	2.3	35	1.7	65	1.9
13	นครนายก	14	1.1	31	1.5	45	1.3
14	ปราจีนบุรี	17	1.3	27	1.3	44	1.3
15	สระแก้ว	20	1.5	22	1.1	42	1.3
16	สมุทรสาคร	12	0.9	29	1.4	41	1.2
17	ฉะเชิงเทรา	13	1.0	21	1.0	34	1.0
18	อ่างทอง	16	1.2	16	0.8	32	1.0
19	ชลบุรี	14	1.1	17	0.8	31	0.9
20	สระบุรี	11	0.8	10	0.5	21	0.6
21	ชัยนาท	10	0.8	11	0.5	21	0.6
22	ระยอง	8	0.6	12	0.6	20	0.6
23	สิงห์บุรี	5	0.4	5	0.2	10	0.3
24	จันทบุรี	4	0.3	6	0.3	10	0.3
25	ลพบุรี	3	0.2	3	0.1	6	0.2
26	ตราด	4	0.3	2	0.1	6	0.2
Total		1,026	61.9	1,579	68.0	2,605	78.0

รูปที่ 5

ภาพแผนที่จังหวัดในภาคกลางของประเทศไทย

แสดงจำนวนประชากรที่พบเป็นโรคมะเร็ง

(Residence of Cancer Patients from Central)

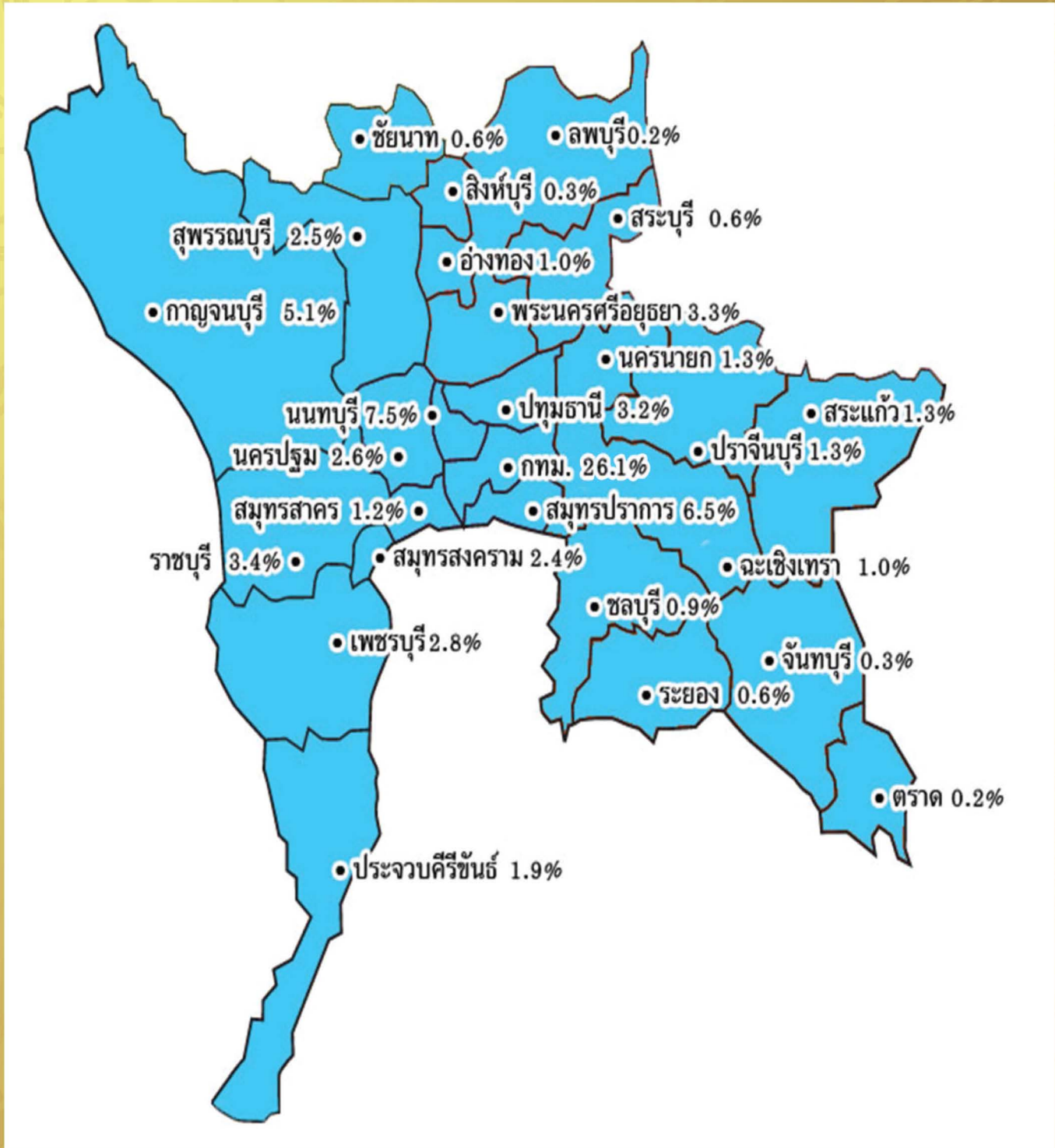

ตารางที่ 5
แสดงจังหวัดในภาคตะวันออกเฉียงเหนือและจำนวนผู้ป่วยโรคมะเร็ง
ที่พบในสถาบันมะเร็งแห่งชาติ
(Residence of Cancer Patients from Northeast)

ลำดับ	จังหวัด	ชาย		หญิง		รวม	
		จำนวน	%	จำนวน	%	จำนวน	%
1	นครราชสีมา	16	1.2	23	1.1	39	1.2
2	บุรีรัมย์	11	0.8	22	1.1	33	1.0
3	สุรินทร์	11	0.8	20	1.0	31	0.9
4	ร้อยเอ็ด	18	1.4	9	0.4	27	0.8
5	ชัยภูมิ	11	0.8	15	0.7	26	0.8
6	ศรีสะเกษ	11	0.8	15	0.7	26	0.8
7	มหาสารคาม	4	0.3	10	0.5	14	0.4
8	ยโสธร	3	0.2	8	0.4	11	0.3
9	สกลนคร	3	0.2	7	0.3	10	0.3
10	ขอนแก่น	1	0.1	9	0.4	10	0.3
11	กาฬสินธุ์	3	0.2	7	0.3	10	0.3
12	นครพนม	4	0.3	5	0.2	9	0.3
13	มุกดาหาร	2	0.2	5	0.2	7	0.2
14	อุบลราชธานี	4	0.3	3	0.1	7	0.2
15	เลย	2	0.2	3	0.1	5	0.1
16	หนองบัวลำภู	1	0.1	3	0.1	4	0.1
17	อุดรธานี	2	0.2	2	0.1	4	0.1
18	อำนาจเจริญ	3	0.2	0	0.0	3	0.1
19	หนองคาย	1	0.1	1	0.0	2	0.1
Total		111	8.4	167	8.3	278	8.3

รูปที่ 6

ภาพแผนที่จังหวัดในภาคตะวันออกเฉียงเหนือของประเทศไทย

แสดงจำนวนประชากรที่พบเป็นโรคมะเร็ง

(Residence of Cancer Patients from Northeast)

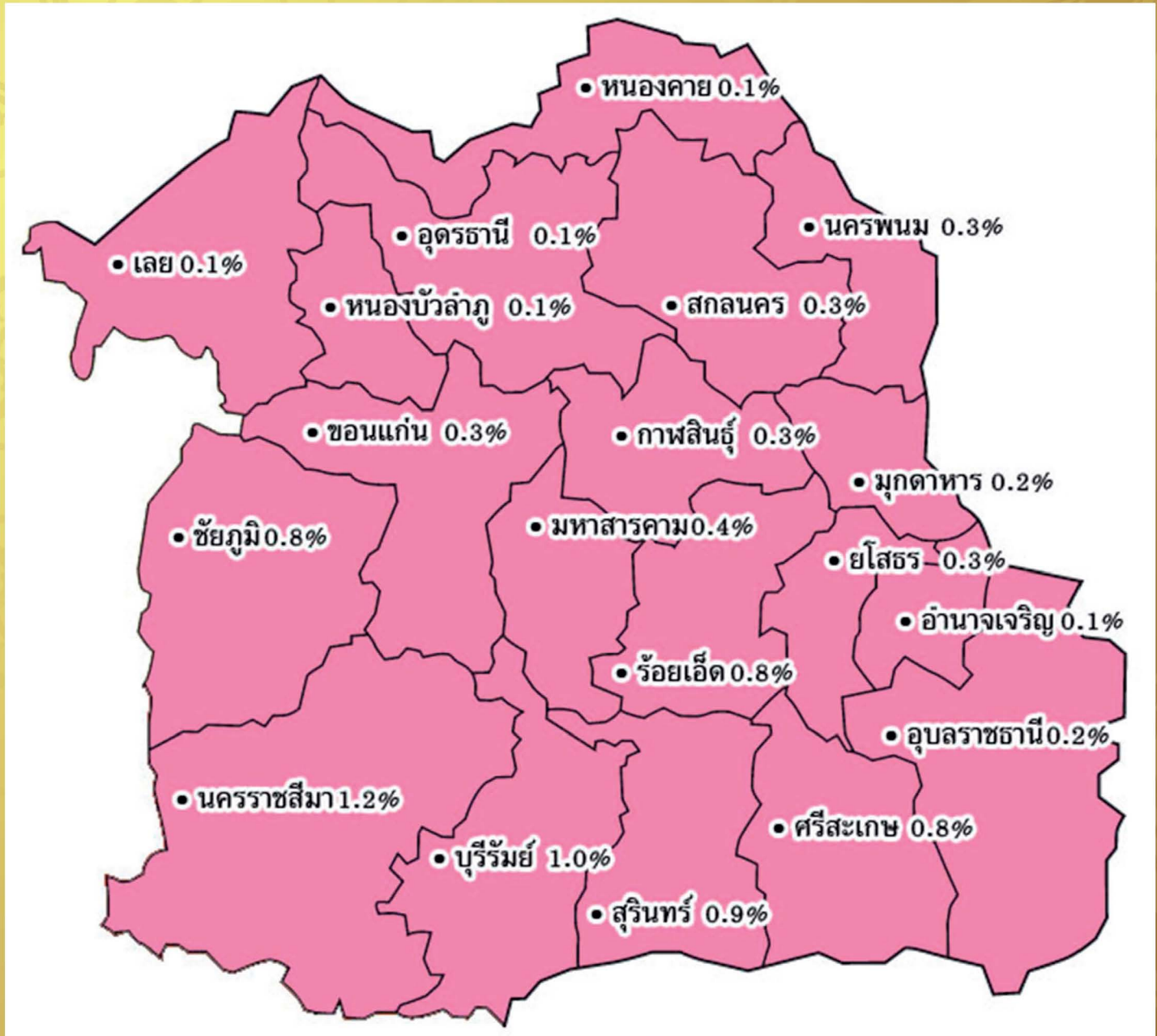

ตารางที่ 6
แสดงจังหวัดในภาคใต้และจำนวนผู้ป่วยโรคมะเร็ง
ที่พบในสถาบันมะเร็งแห่งชาติ
(Residence of Cancer Patients from South)

ลำดับ	จังหวัด	ชาย		หญิง		รวม	
		จำนวน	%	จำนวน	%	จำนวน	%
1	นครศรีธรรมราช	8	0.6	22	1.1	30	0.9
2	ชุมพร	13	1.0	16	0.8	29	0.9
3	ภูเก็ต	8	0.6	13	0.6	21	0.6
4	สุราษฎร์ธานี	4	0.3	9	0.4	13	0.4
5	ตรัง	5	0.4	6	0.3	11	0.3
6	ระนอง	4	0.3	4	0.2	8	0.2
7	พัทลุง	2	0.2	5	0.2	7	0.2
8	สงขลา	2	0.2	3	0.1	5	0.1
9	ยะลา	1	0.1	2	0.1	3	0.1
10	สตูล	0	0.0	2	0.1	2	0.1
11	พังงา	2	0.2	0	0.0	2	0.1
12	กระบี่	1	0.1	0	0.0	1	0.0
13	นราธิวาส	1	0.1	0	0.0	1	0.0
Total		51	3.8	82	4.1	133	4.0

รูปที่ 7

ภาพแผนที่จังหวัดในภาคใต้ของประเทศไทยแสดงจำนวนประชากรที่พบเป็นโรคมะเร็ง
(Residence of Cancer Patients from South)

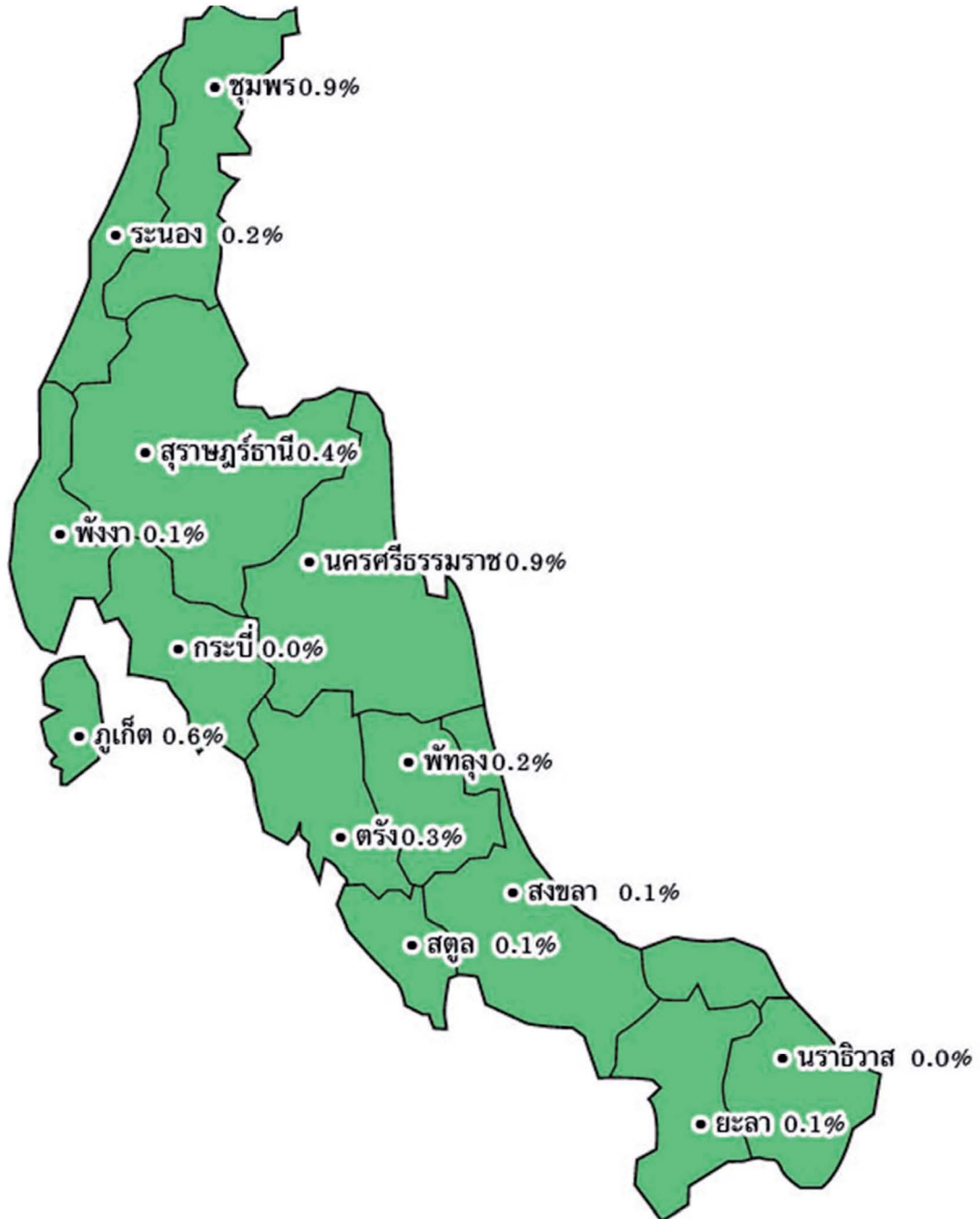

ตารางที่ 7
แสดงประเภทของโรคมะเร็งในเพศชายแยกตามช่วงอายุ (ปี)
(Number of Cancer by Age-group in Male)

SITE_CODE	SITE_DESCRIPTION	TOTAL	0+	5+	10+	15+	20+	25+	30+	35+	40+	45+	50+	55+	60+	65+	70+	75+	SITE_GROUP
C00	Lip	0	0	0	0	0	0	0	0	0	0	0	0	0	0	0	0	0	C00
C01-C02	Tongue	61	0	0	0	0	0	0	2	1	3	8	10	15	8	5	6	3	C01-C02
C03-C06	Mouth	37	0	0	0	0	0	0	0	1	1	1	8	7	3	6	5	5	C03-C06
C07-C08	Salivary gland	7	0	0	0	0	0	0	1	0	0	2	0	1	1	1	0	1	C07-C08
C09	Tonsil	33	0	0	0	0	0	0	0	0	2	6	8	8	2	4	0	3	C09
C10	Other oropharynx	5	0	0	0	0	0	0	0	0	0	2	0	0	1	1	0	1	C10
C11	Nasopharynx	51	0	0	0	0	1	2	3	1	8	12	8	3	5	3	4	1	C11
C12-C13	Hypopharynx	37	0	0	0	0	0	0	0	0	3	6	5	9	6	2	0	6	C12-C13
C14	Pharynx unspecified	1	0	0	0	0	0	0	0	0	0	0	0	0	1	0	0	0	C14
C15	Esophagus	74	0	0	0	0	0	0	0	1	0	10	14	13	9	11	7	9	C15
C16	Stomach	31	0	0	0	0	0	0	0	1	3	2	4	5	5	4	3	4	C16
C17	Small intestine	5	0	0	0	0	0	0	0	0	1	0	0	2	1	0	1	0	C17
C18-C20	Colon and Rectum	215	0	0	0	0	0	1	2	7	13	13	21	34	39	37	19	29	C18-C20
C21	Anus	4	0	0	0	0	0	0	0	0	1	0	1	0	0	2	0	0	C21
C22,C24	Liver and bile ducts	203	0	0	0	0	0	0	0	9	12	20	34	36	27	33	15	17	C22,C24
C23	Gallbladder	8	0	0	0	0	0	0	0	1	0	0	0	1	3	0	1	2	C23
C25	Pancreas	17	0	0	0	0	0	0	0	0	1	1	1	4	5	2	2	1	C25
C26	Other and ill-defined digestive organs	1	0	0	0	0	0	0	0	0	0	0	1	0	0	0	0	0	C26
C30-C31	Nose, sinuses etc.	5	0	0	0	0	0	0	0	0	0	0	1	1	2	1	0	0	C30-C31
C32	Larynx	47	0	0	0	0	0	0	0	0	0	3	5	7	5	7	5	15	C32
C33-C34	Trachea, bronchus and lung	206	0	0	0	0	0	0	1	4	6	11	24	33	36	38	28	25	C33-C34
C37-C38	Other thoracic organs	4	0	0	0	1	0	0	0	0	0	0	1	0	1	0	1	0	C37-C38
C40-C41	Bone	5	0	0	1	0	1	1	0	0	1	0	0	0	1	0	0	0	C40-C41
C43	Melanoma of skin	8	0	1	0	0	0	0	0	1	0	1	0	3	1	0	0	1	C43
C44	Other skin	22	0	0	0	0	0	0	0	0	0	3	2	3	0	3	5	6	C44
C47,C49	Connective and soft tissues	22	3	0	0	0	1	2	1	0	3	1	3	2	0	0	3	3	C47,C49
C48	Retroperitoneum and Peritoneum	0	0	0	0	0	0	0	0	0	0	0	0	0	0	0	0	0	C48
C50	Breast	6	0	0	0	0	0	0	2	0	0	2	0	1	0	0	0	1	C50
C60	Penis	3	0	0	0	0	0	0	0	0	0	0	0	1	0	1	1	0	C60
C61	Prostate	45	0	0	0	0	0	0	0	0	0	0	1	5	10	7	11	11	C61
C62	Testis	11	0	0	0	3	1	1	0	2	1	1	0	2	0	0	0	0	C62
C63	Other male genital organs	2	0	0	0	0	0	0	0	1	0	0	0	0	0	0	0	1	C63
C64	Kidney	9	0	2	0	0	0	0	0	0	1	0	0	1	0	3	2	0	C64
C65	Renal pelvis	1	0	0	0	0	0	0	0	0	0	0	0	0	0	1	0	0	C65
C67	Bladder	13	0	0	0	0	0	0	0	0	0	2	0	2	3	0	4	2	C67
C69	Eye	2	2	0	0	0	0	0	0	0	0	0	0	0	0	0	0	0	C69
C70-C72	Brain, nervous system	19	0	1	2	2	1	2	2	2	1	1	2	0	3	0	0	0	C70-C72
C73	Thyroid	10	0	0	0	0	1	1	0	1	0	4	0	2	0	0	1	0	C73
C74	Adrenal gland	2	1	0	1	0	0	0	0	0	0	0	0	0	0	0	0	0	C74
C75	Other endocrine	3	0	0	1	2	0	0	0	0	0	0	0	0	0	0	0	0	C75
C81	Hodgkin's disease	12	0	0	0	0	3	3	0	0	1	2	0	0	2	0	0	1	C81
C82-C85,C96	Non-Hodgkin lymphoma	52	0	1	0	0	0	0	1	4	7	8	9	6	6	5	3	2	C82-C85,C96
C90	Multiple myeloma	3	0	0	0	0	0	0	0	0	0	0	1	1	1	0	0	0	C90
C91	Lymphoid leukaemia	13	2	5	4	1	1	0	0	0	0	0	0	0	0	0	0	0	C91
C92	Myeloid leukaemia	2	0	0	0	0	0	0	0	0	0	0	1	0	0	1	0	0	C92
C80	Other and unspecified	12	0	0	0	0	0	0	0	1	1	2	0	1	2	0	3	2	C80
TOTAL		1,329	8	10	9	9	10	13	15	38	70	124	165	209	189	178	130	152	



ตารางที่ 8
แสดงประเภทของโรคมะเร็งในเพศหญิงแยกตามช่วงอายุ (ปี)
(Number of Cancer by Age-group in Female)

SITE_CODE	SITE_DESCRIPTION	TOTAL	0+	5+	10+	15+	20+	25+	30+	35+	40+	45+	50+	55+	60+	65+	70+	75+	SITE_GROUP
C00	Lip	10	0	0	0	0	0	0	0	1	0	0	0	0	0	0	2	7	C00
C01-C02	Tongue	20	0	0	0	0	0	1	1	0	4	0	3	1	0	2	3	5	C01-C02
C03-C06	Mouth	33	0	0	0	0	1	0	0	1	0	3	2	0	2	6	7	11	C03-C06
C07-C08	Salivary gland	7	0	0	0	0	0	0	1	0	1	0	2	0	0	0	2	1	C07-C08
C09	Tonsil	4	0	0	0	0	0	1	0	0	0	1	0	1	0	0	0	1	C09
C10	Other oropharynx	0	0	0	0	0	0	0	0	0	0	0	0	0	0	0	0	0	C10
C11	Nasopharynx	25	0	0	0	0	0	0	0	4	6	1	6	3	2	0	2	1	C11
C12-C13	Hypopharynx	1	0	0	0	0	0	0	0	0	0	0	1	0	0	0	0	0	C12-C13
C14	Pharynx unspecified	0	0	0	0	0	0	0	0	0	0	0	0	0	0	0	0	0	C14
C15	Esophagus	6	0	0	0	0	0	0	0	0	1	0	0	0	2	0	1	2	C15
C16	Stomach	39	0	0	0	0	0	0	4	3	4	3	6	7	1	3	6	2	C16
C17	Small intestine	2	0	0	0	0	0	0	1	0	0	0	1	0	0	0	0	0	C17
C18-C20	Colon and Rectum	193	0	0	0	0	0	0	1	4	14	14	20	35	32	32	18	23	C18-C20
C21	Anus	5	0	0	0	0	0	0	0	0	0	0	0	2	2	0	1	0	C21
C22,C24	Liver and bile ducts	73	1	0	0	0	0	0	3	1	4	8	10	13	12	10	4	7	C22,C24
C23	Gallbladder	8	0	0	0	0	0	0	0	0	1	0	1	0	2	1	1	2	C23
C25	Pancreas	17	0	0	0	0	0	0	0	0	2	0	0	3	3	2	4	3	C25
C26	Other and ill-defined digestive organs	1	0	0	0	0	0	0	0	0	1	0	0	0	0	0	0	0	C26
C30-C31	Nose, sinuses etc.	7	0	0	0	0	0	0	0	0	2	1	0	3	0	0	0	1	C30-C31
C32	Larynx	2	0	0	0	0	0	0	0	0	0	0	0	0	0	0	1	1	C32
C33-C34	Trachea, bronchus and lung	130	0	0	0	0	0	0	3	2	2	16	21	22	22	16	13	13	C33-C34
C37-C38	Other thoracic organs	3	1	0	0	0	0	0	0	0	0	0	0	1	0	0	1	0	C37-C38
C40-C41	Bone	3	0	0	0	0	1	0	0	0	1	0	0	0	0	1	0	0	C40-C41
C43	Melanoma of skin	13	0	0	0	0	0	0	0	0	0	4	0	5	0	2	1	1	C43
C44	Other skin	20	0	0	0	0	0	1	0	0	1	0	1	2	3	2	3	7	C44
C47,C49	Connective and soft tissues	17	0	1	1	1	0	0	0	2	2	4	0	3	0	2	0	1	C47,C49
C48	Retroperitoneum and Peritoneum	2	0	0	0	0	0	0	0	0	1	0	0	1	0	0	0	0	C48
C50	Breast	755	0	0	0	0	0	6	23	44	92	137	121	119	89	55	37	32	C50
C51	Vulva	9	0	0	0	0	0	1	1	0	1	0	1	4	0	0	1	0	C51
C52	Vagina	4	0	0	0	0	0	0	0	0	0	0	2	0	1	0	0	1	C52
C53	Cervix uteri	289	0	0	0	0	0	4	6	19	35	42	50	49	34	22	13	15	C53
C54	Corpus uteri	73	0	0	0	0	0	0	1	2	0	5	10	21	16	12	4	2	C54
C55	Uterus unspecified	1	0	0	0	0	0	0	0	0	0	0	0	0	0	0	1	0	C55
C56	Ovary	90	2	0	1	0	0	4	5	2	7	17	24	12	5	5	4	2	C56
C57	Other female genital	3	0	0	0	0	0	0	0	0	0	0	1	1	1	0	0	0	C57
C64	Kidney	5	1	0	0	0	0	1	0	0	1	0	0	1	1	0	0	0	C64
C65	Renal pelvis	0	0	0	0	0	0	0	0	0	0	0	0	0	0	0	0	0	C65
C67	Bladder	4	0	0	0	0	0	0	0	0	0	2	0	1	0	0	0	1	C67
C69	Eye	2	1	1	0	0	0	0	0	0	0	0	0	0	0	0	0	0	C69
C70-C72	Brain, nervous system	12	0	2	3	0	0	0	2	0	1	1	1	1	1	0	0	0	C70-C72
C73	Thyroid	41	0	0	0	1	5	6	2	2	7	4	3	4	1	5	0	1	C73
C74	Adrenal gland	0	0	0	0	0	0	0	0	0	0	0	0	0	0	0	0	0	C74
C75	Other endocrine	0	0	0	0	0	0	0	0	0	0	0	0	0	0	0	0	0	C75
C81	Hodgkin's disease	7	0	0	0	1	1	0	0	1	1	1	0	1	1	0	0	0	C81
C82-C85,C96	Non-Hodgkin lymphoma	44	0	0	1	0	0	2	2	0	1	5	4	5	5	10	5	4	C82-C85,C96
C90	Multiple myeloma	3	0	0	0	0	0	0	0	0	0	1	0	0	0	0	0	2	C90
C91	Lymphoid leukaemia	8	1	0	3	1	0	0	0	0	0	0	1	1	0	0	1	0	C91
C92	Myeloid leukaemia	2	0	0	0	0	0	0	0	0	0	1	0	0	1	0	0	0	C92
C80	Other and unspecified	19	0	0	0	0	0	0	0	0	1	2	4	8	2	2	0	0	C80
TOTAL		2,012	7	4	9	4	8	27	56	88	194	273	296	330	241	190	136	149	

ตารางที่ 9
แสดงผลพยาธิวิทยาแยกตามชนิดของโรคมะเร็งและจำนวนที่พบ
(Pathology According to Site)

SITE_CODE	ICD10	PATHOLOGY	MORPHOLOGY DESCRIPTION	MALE	FEMALE	TOTAL	SITE_CODE
TOTAL				1,329	2,012	3,341	
C00-C08	Oral cavity			105	70	175	C00-C08
	C000	8051	Verrucous carcinoma, NOS	0	1	1	
	C001	8051	Verrucous carcinoma, NOS	0	1	1	
		8070	Squamous cell carcinoma, NOS	0	6	6	
		8071	Squamous cell carcinoma, keratinizing, NOS	0	2	2	
	C01	8020	Carcinoma, undifferentiated, NOS	1	0	1	
		8070	Squamous cell carcinoma, NOS	22	0	22	
		8200	Adenoid cystic carcinoma	0	1	1	
		8430	Mucoepidermoid carcinoma	0	1	1	
	C022	8070	Squamous cell carcinoma, NOS	1	0	1	
	C029	8070	Squamous cell carcinoma, NOS	36	18	54	
		8071	Squamous cell carcinoma, keratinizing, NOS	1	0	1	
	C030	8070	Squamous cell carcinoma, NOS	1	0	1	
	C031	8070	Squamous cell carcinoma, NOS	6	5	11	
		8071	Squamous cell carcinoma, keratinizing, NOS	0	1	1	
		8430	Mucoepidermoid carcinoma	0	1	1	
	C039	8070	Squamous cell carcinoma, NOS	4	4	8	
		8830	Malignant fibrous histiocytoma	0	1	1	
	C049	8000	Neoplasm, malignant	0	1	1	
		8070	Squamous cell carcinoma, NOS	13	1	14	
	C050	8070	Squamous cell carcinoma, NOS	1	1	2	
		8720	Malignant melanoma, NOS (except juvenile melanoma)	0	1	1	
	C051	8070	Squamous cell carcinoma, NOS	5	0	5	
		8200	Adenoid cystic carcinoma	0	1	1	
	C060	8051	Verrucous carcinoma, NOS	0	2	2	
		8052	Papillary squamous cell carcinoma	1	0	1	
		8070	Squamous cell carcinoma, NOS	6	9	15	
		8071	Squamous cell carcinoma, keratinizing, NOS	0	1	1	
		8200	Adenoid cystic carcinoma	0	1	1	



HOSPITAL-BASED CANCER REGISTRY

SITE_CODE	ICD10	PATHOLOGY	MORPHOLOGY DESCRIPTION	MALE	FEMALE	TOTAL	SITE_CODE
	C062	8070	Squamous cell carcinoma, NOS	0	1	1	
	C069	8070	Squamous cell carcinoma, NOS	0	2	2	
	C07	8000	Neoplasm, malignant	1	0	1	
		8010	Carcinoma, NOS	1	0	1	
		8200	Adenoid cystic carcinoma	1	1	2	
		8430	Mucoepidermoid carcinoma	2	2	4	
		8550	Acinar cell carcinoma	0	1	1	
		8562	Epithelial-myoepithelial carcinoma	0	1	1	
	C080	8140	Adenocarcinoma, NOS	1	0	1	
		8200	Adenoid cystic carcinoma	0	1	1	
		8430	Mucoepidermoid carcinoma	0	1	1	
		8941	Carcinoma in pleomorphic adenoma	1	0	1	
C09-C10;C14	Oropharynx etc.			39	4	43	C09-C10;C14
	C099	8000	Neoplasm, malignant	2	0	2	
		8052	Papillary squamous cell carcinoma	0	1	1	
		8070	Squamous cell carcinoma, NOS	31	3	34	
	C100	8070	Squamous cell carcinoma, NOS	1	0	1	
	C109	8070	Squamous cell carcinoma, NOS	2	0	2	
		8072	Squamous cell carc.large cell,nonkeratinizing, NOS	2	0	2	
	C140	8070	Squamous cell carcinoma, NOS	1	0	1	
C11	Nasopharynx			51	25	76	C11
	C112	8073	Squamous cell carc.small cell,nonkeratinizing	0	1	1	
		9440	Glioblastoma, NOS	1	0	1	
	C119	8000	Neoplasm, malignant	1	3	4	
		8010	Carcinoma, NOS	1	1	2	
		8020	Carcinoma, undifferentiated, NOS	23	7	30	
		8070	Squamous cell carcinoma, NOS	4	0	4	
		8071	Squamous cell carcinoma, keratinizing, NOS	1	0	1	
		8072	Squamous cell carc.large cell,nonkeratinizing, NOS	18	10	28	
		8073	Squamous cell carc.small cell,nonkeratinizing	1	2	3	
		8200	Adenoid cystic carcinoma	0	1	1	
		9731	Plasmacytoma, NOS	1	0	1	

SITE_CODE	ICD10	PATHOLOGY	MORPHOLOGY DESCRIPTION	MALE	FEMALE	TOTAL	SITE_CODE
C12-C13	Hypopharynx			37	1	38	C12-C13
	C12	8000	Neoplasm, malignant	1	0	1	
		8070	Squamous cell carcinoma, NOS	19	0	19	
		8072	Squamous cell carc.large cell,nonkeratinizing, NOS	1	0	1	
	C130	8070	Squamous cell carcinoma, NOS	1	0	1	
	C131	8070	Squamous cell carcinoma, NOS	1	0	1	
	C139	8000	Neoplasm, malignant	1	0	1	
		8070	Squamous cell carcinoma, NOS	12	1	13	
		8310	Clear cell adenocarcinoma, NOS	1	0	1	
C15	Oesophagus			74	6	80	C15
	C150	8070	Squamous cell carcinoma, NOS	1	0	1	
	C151	8070	Squamous cell carcinoma, NOS	2	0	2	
	C153	8070	Squamous cell carcinoma, NOS	2	0	2	
	C154	8070	Squamous cell carcinoma, NOS	8	1	9	
	C155	8000	Neoplasm, malignant	0	1	1	
		8070	Squamous cell carcinoma, NOS	4	0	4	
	C159	8000	Neoplasm, malignant	4	0	4	
		8010	Carcinoma, NOS	1	0	1	
		8021	Carcinoma, anaplastic, NOS	1	0	1	
		8070	Squamous cell carcinoma, NOS	47	3	50	
		8071	Squamous cell carcinoma, keratinizing, NOS	2	0	2	
		8140	Adenocarcinoma, NOS	2	0	2	
		8560	Adenosquamous carcinoma	0	1	1	
C16	Stomach			31	39	70	C16
	C160	8140	Adenocarcinoma, NOS	7	1	8	
		8490	Signet ring cell carcinoma	0	3	3	
	C161	8140	Adenocarcinoma, NOS	0	1	1	
	C162	8490	Signet ring cell carcinoma	0	1	1	
	C163	8140	Adenocarcinoma, NOS	0	1	1	
		8490	Signet ring cell carcinoma	1	2	3	
	C169	8000	Neoplasm, malignant	1	1	2	



SITE_CODE	ICD10	PATHOLOGY	MORPHOLOGY DESCRIPTION	MALE	FEMALE	TOTAL	SITE_CODE
		8010	Carcinoma, NOS	1	0	1	
		8140	Adenocarcinoma, NOS	15	12	27	
		8490	Signet ring cell carcinoma	5	12	17	
		8574	Adenocarcinoma, neuroendocrine differentiation	1	0	1	
		8890	Leiomyosarcoma, NOS	0	1	1	
		8936	Gastrointestinal stromal sarcoma	0	4	4	
C17	Small intestine			5	2	7	C17
	C170	8140	Adenocarcinoma, NOS	2	0	2	
		8936	Gastrointestinal stromal sarcoma	2	0	2	
	C179	8936	Gastrointestinal stromal sarcoma	1	2	3	
C18-C21	Colon and Rectum			219	198	417	C18-C21
	C180	8000	Neoplasm, malignant	1	0	1	
		8140	Adenocarcinoma, NOS	5	4	9	
		8246	Neuroendocrine carcinoma, NOS	0	1	1	
		8480	Mucinous adenocarcinoma	2	1	3	
		8490	Signet ring cell carcinoma	0	1	1	
	C181	8140	Adenocarcinoma, NOS	0	1	1	
		8480	Mucinous adenocarcinoma	0	1	1	
		8481	Mucin-producing adenocarcinoma	0	1	1	
		8490	Signet ring cell carcinoma	0	1	1	
	C182	8000	Neoplasm, malignant	1	0	1	
		8140	Adenocarcinoma, NOS	2	4	6	
		8210	Adenocarcinoma in adenomatous polyp	1	0	1	
		8890	Leiomyosarcoma, NOS	0	1	1	
	C183	8140	Adenocarcinoma, NOS	3	3	6	
	C184	8000	Neoplasm, malignant	1	0	1	
		8140	Adenocarcinoma, NOS	4	5	9	
		8480	Mucinous adenocarcinoma	1	0	1	
	C185	8140	Adenocarcinoma, NOS	0	2	2	

SITE_CODE	ICD10	PATHOLOGY	MORPHOLOGY DESCRIPTION	MALE	FEMALE	TOTAL	SITE_CODE
	C186	8140	Adenocarcinoma, NOS	6	4	10	
		8480	Mucinous adenocarcinoma	1	1	2	
	C187	8000	Neoplasm, malignant	2	3	5	
		8041	Small cell carcinoma, NOS	0	1	1	
		8140	Adenocarcinoma, NOS	35	43	78	
		8210	Adenocarcinoma in adenomatous polyp	1	0	1	
		8480	Mucinous adenocarcinoma	2	1	3	
		8481	Mucin-producing adenocarcinoma	1	1	2	
	C189	8000	Neoplasm, malignant	6	4	10	
		8140	Adenocarcinoma, NOS	18	19	37	
		8480	Mucinous adenocarcinoma	1	2	3	
		8481	Mucin-producing adenocarcinoma	0	2	2	
	C19	8000	Neoplasm, malignant	2	1	3	
		8140	Adenocarcinoma, NOS	16	7	23	
		8480	Mucinous adenocarcinoma	1	2	3	
	C20	8000	Neoplasm, malignant	2	2	4	
		8070	Squamous cell carcinoma, NOS	0	1	1	
		8140	Adenocarcinoma, NOS	93	67	160	
		8246	Neuroendocrine carcinoma, NOS	2	0	2	
		8480	Mucinous adenocarcinoma	1	2	3	
		8481	Mucin-producing adenocarcinoma	1	1	2	
		8490	Signet ring cell carcinoma	3	1	4	
		8720	Malignant melanoma, NOS (except juvenile melanoma)	0	1	1	
		8936	Gastrointestinal stromal sarcoma	0	1	1	
	C210	8000	Neoplasm, malignant	1	0	1	
		8070	Squamous cell carcinoma, NOS	2	2	4	
		8480	Mucinous adenocarcinoma	0	1	1	
	C211	8000	Neoplasm, malignant	0	1	1	
		8070	Squamous cell carcinoma, NOS	0	1	1	
		8140	Adenocarcinoma, NOS	1	0	1	



SITE_CODE	ICD10	PATHOLOGY	MORPHOLOGY DESCRIPTION	MALE	FEMALE	TOTAL	SITE_CODE
C22;C24	Liver and bile Ducts			203	73	276	C22,C24
	C220	8000	Neoplasm, malignant	128	33	161	
		8140	Adenocarcinoma, NOS	3	1	4	
		8170	Hepatocellular carcinoma, NOS	24	6	30	
		8180	Combined hepatocellular carcinoma/cholangiocarcinoma	1	1	2	
		8246	Neuroendocrine carcinoma, NOS	0	1	1	
		8970	Hepatoblastoma	0	1	1	
	C221	8000	Neoplasm, malignant	26	20	46	
		8010	Carcinoma, NOS	1	0	1	
		8140	Adenocarcinoma, NOS	3	3	6	
		8160	Cholangiocarcinoma	9	5	14	
	C229	8000	Neoplasm, malignant	3	0	3	
	C240	8000	Neoplasm, malignant	3	1	4	
	C241	8000	Neoplasm, malignant	2	0	2	
		8140	Adenocarcinoma, NOS	0	1	1	
C23	Gallbladder			8	8	16	C23
	C23	8000	Neoplasm, malignant	3	3	6	
		8010	Carcinoma, NOS	1	0	1	
		8020	Carcinoma, undifferentiated, NOS	1	0	1	
		8140	Adenocarcinoma, NOS	3	4	7	
		8560	Adenosquamous carcinoma	0	1	1	
C25-C26	Pancreas			18	18	36	C25-C26
	C250	8000	Neoplasm, malignant	4	5	9	
		8021	Carcinoma, anaplastic, NOS	0	1	1	
		8140	Adenocarcinoma, NOS	2	0	2	
		8246	Neuroendocrine carcinoma, NOS	1	0	1	
	C252	8000	Neoplasm, malignant	0	1	1	
		8140	Adenocarcinoma, NOS	1	1	2	
	C259	8000	Neoplasm, malignant	3	4	7	
		8140	Adenocarcinoma, NOS	6	3	9	
		8453	Intraductal papillary-mucinous carcinoma,invasive	0	1	1	

SITE_CODE	ICD10	PATHOLOGY	MORPHOLOGY DESCRIPTION	MALE	FEMALE	TOTAL	SITE_CODE
		8480	Mucinous adenocarcinoma	0	1	1	
	C260	8480	Mucinous adenocarcinoma	0	1	1	
		8936	Gastrointestinal stromal sarcoma	1	0	1	
C30-C31	Nose, sinuses etc.			5	7	12	C30-C31
	C300	8020	Carcinoma, undifferentiated, NOS	0	1	1	
		8070	Squamous cell carcinoma, NOS	1	2	3	
		8073	Squamous cell carc.small cell,nonkeratinizing	1	0	1	
		9522	Olfactory neuroblastoma	0	1	1	
	C310	8070	Squamous cell carcinoma, NOS	3	1	4	
		8801	Spindle cell sarcoma	0	1	1	
	C319	8000	Neoplasm, malignant	0	1	1	
C32	Larynx			47	2	49	C32
	C320	8000	Neoplasm, malignant	1	0	1	
		8070	Squamous cell carcinoma, NOS	23	1	24	
	C321	8000	Neoplasm, malignant	2	0	2	
		8070	Squamous cell carcinoma, NOS	14	1	15	
	C323	8070	Squamous cell carcinoma, NOS	3	0	3	
	C329	8000	Neoplasm, malignant	1	0	1	
		8070	Squamous cell carcinoma, NOS	3	0	3	
C33-C34	Trachea, Bronchus and Lung			206	130	336	C33-C34
	C340	8010	Carcinoma, NOS	0	1	1	
		8070	Squamous cell carcinoma, NOS	2	1	3	
		8072	Squamous cell carc.large cell,nonkeratinizing, NOS	1	0	1	
		8250	Bronchiolo-alveolar adenocarcinoma, NOS	0	1	1	
	C341	8000	Neoplasm, malignant	3	0	3	
		8010	Carcinoma, NOS	2	1	3	
		8020	Carcinoma, undifferentiated, NOS	1	0	1	
		8021	Carcinoma, anaplastic, NOS	2	0	2	
		8041	Small cell carcinoma, NOS	3	2	5	
		8046	Non-small cell carcinoma	6	2	8	



HOSPITAL-BASED CANCER REGISTRY

SITE_CODE	ICD10	PATHOLOGY	MORPHOLOGY DESCRIPTION	MALE	FEMALE	TOTAL	SITE_CODE
		8070	Squamous cell carcinoma, NOS	9	6	15	
		8071	Squamous cell carcinoma, keratinizing, NOS	1	0	1	
		8140	Adenocarcinoma, NOS	31	19	50	
		8246	Neuroendocrine carcinoma, NOS	1	0	1	
		8250	Bronchiolo-alveolar adenocarcinoma, NOS	2	0	2	
		8255	Adenocarcinoma with mixed subtypes	1	0	1	
		8260	Papillary adenocarcinoma, NOS	0	1	1	
		8550	Acinar cell carcinoma	0	1	1	
		8560	Adenosquamous carcinoma	1	1	2	
		8574	Adenocarcinoma, neuroendocrine differentiation	1	0	1	
	C342	8140	Adenocarcinoma, NOS	3	4	7	
		8246	Neuroendocrine carcinoma, NOS	1	0	1	
		8250	Bronchiolo-alveolar adenocarcinoma, NOS	1	0	1	
		8490	Signet ring cell carcinoma	0	1	1	
		8550	Acinar cell carcinoma	1	0	1	
	C343	8000	Neoplasm, malignant	2	2	4	
		8010	Carcinoma, NOS	4	0	4	
		8012	Large cell carcinoma, NOS	1	0	1	
		8020	Carcinoma, undifferentiated, NOS	1	1	2	
		8041	Small cell carcinoma, NOS	1	1	2	
		8046	Non-small cell carcinoma	4	2	6	
		8070	Squamous cell carcinoma, NOS	10	1	11	
		8140	Adenocarcinoma, NOS	14	21	35	
		8250	Bronchiolo-alveolar adenocarcinoma, NOS	2	1	3	
		8255	Adenocarcinoma with mixed subtypes	0	1	1	
		8260	Papillary adenocarcinoma, NOS	0	1	1	
		8430	Mucoepidermoid carcinoma	0	1	1	
		8550	Acinar cell carcinoma	1	1	2	
		8560	Adenosquamous carcinoma	0	1	1	
	C348	8070	Squamous cell carcinoma, NOS	0	1	1	
		8562	Epithelial-myoepithelial carcinoma	0	1	1	

SITE_CODE	ICD10	PATHOLOGY	MORPHOLOGY DESCRIPTION	MALE	FEMALE	TOTAL	SITE_CODE
	C349	8000	Neoplasm, malignant	12	12	24	
		8010	Carcinoma, NOS	3	1	4	
		8020	Carcinoma, undifferentiated, NOS	3	0	3	
		8021	Carcinoma, anaplastic, NOS	0	1	1	
		8041	Small cell carcinoma, NOS	9	5	14	
		8046	Non-small cell carcinoma	11	2	13	
		8050	Papillary carcinoma, NOS	0	1	1	
		8070	Squamous cell carcinoma, NOS	11	0	11	
		8072	Squamous cell carc.large cell,nonkeratinizing, NOS	1	0	1	
		8140	Adenocarcinoma, NOS	36	29	65	
		8250	Bronchiolo-alveolar adenocarcinoma, NOS	1	1	2	
		8260	Papillary adenocarcinoma, NOS	4	0	4	
		8310	Clear cell adenocarcinoma, NOS	0	1	1	
		8480	Mucinous adenocarcinoma	1	0	1	
		8550	Acinar cell carcinoma	1	0	1	
C37-C38	Other thoracic organs			4	3	7	C37-C38
	C37	8584	Thymoma, type B2, malignant	0	1	1	
		8585	Thymoma, type B3, malignant	1	0	1	
		8586	Thymic carcinoma, NOS	1	0	1	
	C381	9061	Seminoma, NOS	1	0	1	
		9080	Teratoma, malignant, NOS	0	1	1	
	C384	8140	Adenocarcinoma, NOS	0	1	1	
		9050	Mesothelioma, malignant	1	0	1	
C40-C41	Bone, Joints and Articular cartilage			5	3	8	C40-C41
	C402	9180	Osteosarcoma, NOS	1	1	2	
		9260	Ewing sarcoma	1	0	1	
	C409	9731	Plasmacytoma, NOS	1	0	1	
	C412	9731	Plasmacytoma, NOS	1	0	1	
	C414	9372	Dedifferentiated chordoma	0	1	1	
	C419	9180	Osteosarcoma, NOS	0	1	1	
		9230	Chondroblastoma, malignant	1	0	1	



SITE_CODE	ICD10	PATHOLOGY	MORPHOLOGY DESCRIPTION	MALE	FEMALE	TOTAL	SITE_CODE
C43-C44	Melanoma and skin			30	33	63	C43-C44
	C430	8720	Malignant melanoma, NOS (except juvenile melanoma)	1	0	1	
	C432	8090	Basal cell carcinoma, NOS	1	0	1	
	C433	8090	Basal cell carcinoma, NOS	0	1	1	
	C434	8720	Malignant melanoma, NOS (except juvenile melanoma)	0	1	1	
	C435	8720	Malignant melanoma, NOS (except juvenile melanoma)	0	2	2	
	C436	8720	Malignant melanoma, NOS (except juvenile melanoma)	0	1	1	
	C437	8720	Malignant melanoma, NOS (except juvenile melanoma)	5	6	11	
		8721	Nodular melanoma	0	1	1	
		8744	Acral lentiginous melanoma, malignant	0	1	1	
	C439	8720	Malignant melanoma, NOS (except juvenile melanoma)	1	0	1	
	C440	8090	Basal cell carcinoma, NOS	1	0	1	
		8409	Eccrine poroma, malignant	0	1	1	
	C441	8410	Sebaceous adenocarcinoma	1	0	1	
	C442	8070	Squamous cell carcinoma, NOS	1	0	1	
	C443	8070	Squamous cell carcinoma, NOS	1	1	2	
		8090	Basal cell carcinoma, NOS	4	9	13	
		8097	Basal cell carcinoma, nodular	0	1	1	
		8560	Adenosquamous carcinoma	0	1	1	
	C444	8070	Squamous cell carcinoma, NOS	2	1	3	
		8090	Basal cell carcinoma, NOS	0	1	1	
		8480	Mucinous adenocarcinoma	0	1	1	
	C445	8070	Squamous cell carcinoma, NOS	1	0	1	
		8246	Neuroendocrine carcinoma, NOS	1	0	1	
		8560	Adenosquamous carcinoma	1	0	1	
		8832	Dermatofibrosarcoma, NOS	1	1	2	
	C446	8070	Squamous cell carcinoma, NOS	2	2	4	
	C447	8070	Squamous cell carcinoma, NOS	5	1	6	
		8247	Merkel cell carcinoma	1	0	1	

SITE_CODE	ICD10	PATHOLOGY	MORPHOLOGY DESCRIPTION	MALE	FEMALE	TOTAL	SITE_CODE
C47,C49	Connective Subcutaneous and soft tissues			22	17	39	C47,C49
	C470	9500	Neuroblastoma, NOS	1	0	1	
	C471	9540	Malignant peripheral nerve sheath tumor	0	1	1	
	C472	9540	Malignant peripheral nerve sheath tumor	0	1	1	
	C473	9540	Malignant peripheral nerve sheath tumor	1	0	1	
	C474	9500	Neuroblastoma, NOS	0	1	1	
	C475	9370	Chordoma, NOS	1	0	1	
		9372	Dedifferentiated chordoma	0	1	1	
	C479	8000	Neoplasm, malignant	1	0	1	
		9500	Neuroblastoma, NOS	1	0	1	
	C491	8800	Sarcoma, NOS	1	0	1	
		8830	Malignant fibrous histiocytoma	2	0	2	
	C492	8802	Giant cell sarcoma (except of bone)	1	0	1	
		8811	Fibromyxosarcoma	1	0	1	
		8830	Malignant fibrous histiocytoma	3	2	5	
		8854	Pleomorphic liposarcoma	0	2	2	
		8855	Mixed liposarcoma	0	1	1	
		8890	Leiomyosarcoma, NOS	1	0	1	
		8900	Rhabdomyosarcoma, NOS	0	1	1	
		8901	Pleomorphic rhabdomyosarcoma, adult type	1	0	1	
		9150	Hemangiopericytoma, malignant	0	1	1	
		9364	Peripheral neuroectodermal tumor	1	0	1	
	C493	8830	Malignant fibrous histiocytoma	0	1	1	
		8834	Giant cell fibroblastoma	1	0	1	
		8851	Liposarcoma, well differentiated	1	1	2	
		9473	Primitive neuroectodermal tumor, NOS	0	1	1	
		9540	Malignant peripheral nerve sheath tumor	1	0	1	
	C494	8890	Leiomyosarcoma, NOS	0	2	2	
	C495	8810	Fibrosarcoma, NOS	0	1	1	
		8852	Myxoid liposarcoma	1	0	1	
	C496	8802	Giant cell sarcoma (except of bone)	1	0	1	



SITE_CODE	ICD10	PATHOLOGY	MORPHOLOGY DESCRIPTION	MALE	FEMALE	TOTAL	SITE_CODE
		8804	Epithelioid sarcoma	1	0	1	
C48	Retroperitoneum and Peritoneum			0	2	2	C48
	C480	8855	Mixed liposarcoma	0	1	1	
	C481	9540	Malignant peripheral nerve sheath tumor	0	1	1	
C50	Breast			6	755	761	C50
	C500	8541	Paget disease and inflt. duct carcinoma of breast	0	1	1	
	C501	8000	Neoplasm, malignant	0	1	1	
		8500	Infiltrating duct carcinoma, NOS	0	1	1	
	C502	8500	Infiltrating duct carcinoma, NOS	1	23	24	
		9020	Phyllodes tumor, malignant	0	1	1	
	C503	8500	Infiltrating duct carcinoma, NOS	0	10	10	
		8520	Lobular carcinoma, NOS	0	1	1	
		8522	Infiltrating duct and lobular carcinoma	0	1	1	
	C504	8050	Papillary carcinoma, NOS	0	1	1	
		8480	Mucinous adenocarcinoma	0	3	3	
		8500	Infiltrating duct carcinoma, NOS	0	80	80	
		8520	Lobular carcinoma, NOS	0	3	3	
		8522	Infiltrating duct and lobular carcinoma	0	1	1	
		9020	Phyllodes tumor, malignant	0	1	1	
	C505	8500	Infiltrating duct carcinoma, NOS	0	16	16	
		8520	Lobular carcinoma, NOS	0	3	3	
		8523	Infiltrating duct mixed with other carcinoma	0	1	1	
	C508	8480	Mucinous adenocarcinoma	0	1	1	
		8500	Infiltrating duct carcinoma, NOS	0	1	1	
	C509	8000	Neoplasm, malignant	1	29	30	
		8020	Carcinoma, undifferentiated, NOS	0	1	1	
		8050	Papillary carcinoma, NOS	0	1	1	
		8140	Adenocarcinoma, NOS	0	2	2	
		8230	Solid carcinoma, NOS	0	1	1	
		8480	Mucinous adenocarcinoma	0	11	11	
		8500	Infiltrating duct carcinoma, NOS	4	508	512	

SITE_CODE	ICD10	PATHOLOGY	MORPHOLOGY DESCRIPTION	MALE	FEMALE	TOTAL	SITE_CODE
		8501	Comedocarcinoma, NOS	0	1	1	
		8502	Secretory carcinoma of breast	0	1	1	
		8503	Intraductal papillary adenocarcinoma with invasion	0	1	1	
		8504	Intracystic carcinoma, NOS	0	2	2	
		8508	Cystic hypersecretory carcinoma	0	1	1	
		8510	Medullary carcinoma, NOS	0	3	3	
		8520	Lobular carcinoma, NOS	0	17	17	
		8522	Infiltrating duct and lobular carcinoma	0	8	8	
		8523	Infiltrating duct mixed with other carcinoma	0	13	13	
		8524	Infiltrating lobular mixed with other carcinoma	0	1	1	
		8575	Metaplastic carcinoma, NOS	0	1	1	
		8830	Malignant fibrous histiocytoma	0	1	1	
		8980	Carcinosarcoma, NOS	0	1	1	
		9020	Phyllodes tumor, malignant	0	1	1	
C51;C52,C57	Other unspecified Female genital organs			0	16	16	C51;C52,C57
	C510	8070	Squamous cell carcinoma, NOS	0	1	1	
		8542	Paget disease, extramammary (ex. Paget dis.of bone)	0	1	1	
	C519	8070	Squamous cell carcinoma, NOS	0	4	4	
		8140	Adenocarcinoma, NOS	0	1	1	
		8247	Merkel cell carcinoma	0	1	1	
		8542	Paget disease, extramammary (ex. Paget dis.of bone)	0	1	1	
	C52	8070	Squamous cell carcinoma, NOS	0	2	2	
		8560	Adenosquamous carcinoma	0	1	1	
		8890	Leiomyosarcoma, NOS	0	1	1	
	C570	8010	Carcinoma, NOS	0	1	1	
		8441	Serous cystadenocarcinoma, NOS	0	2	2	
C53	Cervix uteri			0	289	289	C53
	C530	8072	Squamous cell carc.large cell,nonkeratinizing, NOS	0	1	1	
		8140	Adenocarcinoma, NOS	0	38	38	
		8260	Papillary adenocarcinoma, NOS	0	1	1	
		8380	Endometrioid adenocarcinoma, NOS	0	1	1	



SITE_CODE	ICD10	PATHOLOGY	MORPHOLOGY DESCRIPTION	MALE	FEMALE	TOTAL	SITE_CODE
		8384	Adenocarcinoma, endocervical type	0	1	1	
		8480	Mucinous adenocarcinoma	0	1	1	
		8482	Mucinous adenocarcinoma, endocervical type	0	1	1	
	C531	8000	Neoplasm, malignant	0	1	1	
		8052	Papillary squamous cell carcinoma	0	8	8	
		8070	Squamous cell carcinoma, NOS	0	62	62	
		8071	Squamous cell carcinoma, keratinizing, NOS	0	10	10	
		8072	Squamous cell carc.large cell,nonkeratinizing, NOS	0	116	116	
		8073	Squamous cell carc.small cell,nonkeratinizing	0	4	4	
		8076	Squamous cell carcinoma, microinvasive	0	2	2	
		8084	Squamous cell carcinoma, clear cell type	0	1	1	
		8140	Adenocarcinoma, NOS	0	2	2	
		8310	Clear cell adenocarcinoma, NOS	0	1	1	
		8332	Follicular adenocarcinoma, trabecular	0	1	1	
		8384	Adenocarcinoma, endocervical type	0	1	1	
		8480	Mucinous adenocarcinoma	0	1	1	
		8560	Adenosquamous carcinoma	0	1	1	
	C538	8560	Adenosquamous carcinoma	0	4	4	
	C539	8000	Neoplasm, malignant	0	8	8	
		8041	Small cell carcinoma, NOS	0	2	2	
		8052	Papillary squamous cell carcinoma	0	1	1	
		8071	Squamous cell carcinoma, keratinizing, NOS	0	4	4	
		8072	Squamous cell carc.large cell,nonkeratinizing, NOS	0	5	5	
		8140	Adenocarcinoma, NOS	0	1	1	
		8260	Papillary adenocarcinoma, NOS	0	1	1	
		8380	Endometrioid adenocarcinoma, NOS	0	1	1	
		8480	Mucinous adenocarcinoma	0	2	2	
		8560	Adenosquamous carcinoma	0	5	5	

SITE_CODE	ICD10	PATHOLOGY	MORPHOLOGY DESCRIPTION	MALE	FEMALE	TOTAL	SITE_CODE
C54	Corpus uteri			0	73	73	C54
	C541	8041	Small cell carcinoma, NOS	0	1	1	
		8140	Adenocarcinoma, NOS	0	5	5	
		8310	Clear cell adenocarcinoma, NOS	0	3	3	
		8380	Endometrioid adenocarcinoma, NOS	0	54	54	
		8441	Serous cystadenocarcinoma, NOS	0	1	1	
		8931	Endometrial stromal sarcoma, low grade	0	2	2	
		8940	Mixed tumor, malignant, NOS	0	1	1	
		8980	Carcinosarcoma, NOS	0	1	1	
	C542	8890	Leiomyosarcoma, NOS	0	2	2	
	C549	8140	Adenocarcinoma, NOS	0	1	1	
		8380	Endometrioid adenocarcinoma, NOS	0	2	2	
C55	Uterus unspecified			0	1	1	C55
	C55	8950	Mullerian mixed tumor	0	1	1	
C56	Ovary			0	90	90	C56
	C56	8000	Neoplasm, malignant	0	9	9	
		8120	Transitional cell carcinoma, NOS	0	1	1	
		8140	Adenocarcinoma, NOS	0	9	9	
		8310	Clear cell adenocarcinoma, NOS	0	15	15	
		8380	Endometrioid adenocarcinoma, NOS	0	10	10	
		8440	Cystadenocarcinoma, NOS	0	2	2	
		8441	Serous cystadenocarcinoma, NOS	0	19	19	
		8450	Papillary cystadenocarcinoma, NOS	0	1	1	
		8460	Papillary serous cystadenocarcinoma	0	5	5	
		8461	Serous surface papillary carcinoma	0	1	1	
		8470	Mucinous cystadenocarcinoma, NOS	0	3	3	
		8480	Mucinous adenocarcinoma	0	5	5	
		8620	Granulosa cell tumor, malignant	0	1	1	
		8890	Leiomyosarcoma, NOS	0	2	2	
		9060	Dysgerminoma	0	3	3	

SITE_CODE	ICD10	PATHOLOGY	MORPHOLOGY DESCRIPTION	MALE	FEMALE	TOTAL	SITE_CODE
		9071	Yolk sac tumor	0	1	1	
		9080	Teratoma, malignant, NOS	0	3	3	
C60	Penis			3	0	3	C60
	C609	8070	Squamous cell carcinoma, NOS	3	0	3	
C61	Prostate gland			45	0	45	C61
	C61	8000	Neoplasm, malignant	6	0	6	
		8140	Adenocarcinoma, NOS	38	0	38	
		8480	Mucinous adenocarcinoma	1	0	1	
C62	Testis			11	0	11	C62
	C621	8070	Squamous cell carcinoma, NOS	1	0	1	
	C629	9061	Seminoma, NOS	5	0	5	
		9064	Germinoma	2	0	2	
		9065	Germ cell tumor, nonseminomatous	1	0	1	
		9080	Teratoma, malignant, NOS	1	0	1	
		9081	Teratocarcinoma	1	0	1	
C63	Other and unspecified male genital organs			2	0	2	C63
	C632	8070	Squamous cell carcinoma, NOS	1	0	1	
		8720	Malignant melanoma, NOS (except juvenile melanoma)	1	0	1	
C64-C66,C68	Kidney etc.			10	5	15	C64-C66,C68
	C64	8000	Neoplasm, malignant	1	1	2	
		8120	Transitional cell carcinoma, NOS	1	1	2	
		8310	Clear cell adenocarcinoma, NOS	0	1	1	
		8312	Renal cell carcinoma, NOS	5	1	6	
		8960	Nephroblastoma, NOS	1	0	1	
		8964	Clear cell sarcoma of kidney	1	1	2	
	C65	8120	Transitional cell carcinoma, NOS	1	0	1	
C67	Bladder			13	4	17	C67
	C679	8000	Neoplasm, malignant	1	0	1	
		8041	Small cell carcinoma, NOS	1	0	1	
		8050	Papillary carcinoma, NOS	1	0	1	

SITE_CODE	ICD10	PATHOLOGY	MORPHOLOGY DESCRIPTION	MALE	FEMALE	TOTAL	SITE_CODE
		8070	Squamous cell carcinoma, NOS	1	0	1	
		8120	Transitional cell carcinoma, NOS	9	4	13	
C69	Eye			2	2	4	C69
	C692	9510	Retinoblastoma, NOS	2	1	3	
	C696	9540	Malignant peripheral nerve sheath tumor	0	1	1	
C70-C72	Brain Central nervous System, nervous system			19	12	31	C70-C72
	C709	9530	Meningioma, malignant	1	0	1	
	C709	9531	Meningothelial meningioma	0	2	2	
	C710	9391	Ependymoma, NOS	1	0	1	
	C711	8000	Neoplasm, malignant	1	0	1	
		9382	Mixed glioma	1	0	1	
		9440	Glioblastoma, NOS	2	1	3	
		9451	Oligodendroglioma, anaplastic	0	1	1	
	C712	9380	Glioma, malignant	1	0	1	
		9440	Glioblastoma, NOS	4	1	5	
	C713	9440	Glioblastoma, NOS	1	1	2	
	C714	9411	Gemistocytic astrocytoma	1	0	1	
	C715	9064	Germinoma	1	0	1	
		9440	Glioblastoma, NOS	0	1	1	
		9470	Medulloblastoma, NOS	1	0	1	
	C716	9391	Ependymoma, NOS	0	2	2	
		9470	Medulloblastoma, NOS	0	2	2	
	C717	9380	Glioma, malignant	1	0	1	
	C719	9400	Astrocytoma, NOS	1	0	1	
		9420	Fibrillary astrocytoma	1	0	1	
		9440	Glioblastoma, NOS	0	1	1	
	C722	8041	Small cell carcinoma, NOS	1	0	1	

SITE_CODE	ICD10	PATHOLOGY	MORPHOLOGY DESCRIPTION	MALE	FEMALE	TOTAL	SITE_CODE
C73	Thyroid gland			10	41	51	C73
	C73	8000	Neoplasm, malignant	1	3	4	
		8050	Papillary carcinoma, NOS	1	2	3	
		8260	Papillary adenocarcinoma, NOS	6	30	36	
		8290	Oxyphilic adenocarcinoma	0	1	1	
		8330	Follicular adenocarcinoma, NOS	0	2	2	
		8340	Papillary carcinoma, follicular variant	1	3	4	
		8510	Medullary carcinoma, NOS	1	0	1	
C74	Adrenal gland			2	0	2	C74
	C749	9500	Neuroblastoma, NOS	2	0	2	
C75	Other endocrine glands			3	0	3	C75
	C752	9350	Craniopharyngioma	1	0	1	
	C753	9064	Germinoma	1	0	1	
		9081	Teratocarcinoma	1	0	1	
C81	Hodgkin's disease			12	7	19	C81
	C810	9651	Hodgkin lymphoma, lymphocyte-rich	1	2	3	
	C811	9659	Hodgkin lymphoma, nodular lymphocyte predominance	2	1	3	
		9663	Hodgkin lymphoma, nodular sclerosis, NOS	7	1	8	
	C813	9653	Hodgkin lymphoma, lymphocyte depletion, NOS	1	1	2	
	C819	9650	Hodgkin lymphoma, NOS	1	2	3	
C82-C85,C96	Non-Hodgkin lymphoma			52	44	96	C82-C85,C96
	C829	9690	Follicular lymphoma, NOS	0	1	1	
		9691	Follicular lymphoma, grade 2	1	0	1	
	C830	9670	Malignant lymphoma, small B lymphocytic, NOS	2	0	2	
	C833	9680	Malignant lymphoma, large B-cell, diffuse, NOS	24	35	59	
	C834	9684	Malig.lymphoma,large B-cell,diffuse,immunoblas.NOS	2	0	2	
	C837	9687	Burkitt lymphoma, NOS	2	0	2	
	C838	9673	Mantle cell lymphoma	2	1	3	
	C844	9705	Angioimmunoblastic T-cell lymphoma	0	1	1	
	C845	9702	Mature T-cell lymphoma, NOS	3	0	3	
		9714	Anaplastic large cell lymphoma, T cell/Null cell type	1	0	1	

SITE_CODE	ICD10	PATHOLOGY	MORPHOLOGY DESCRIPTION	MALE	FEMALE	TOTAL	SITE_CODE
		9719	NK/T-cell lymphoma, nasal and nasal-type	1	0	1	
	C850	9591	Malignant lymphoma, non-Hodgkin, NOS	9	4	13	
	C859	9590	Malignant lymphoma, NOS	3	1	4	
		9591	Malignant lymphoma, non-Hodgkin, NOS	2	1	3	
C90	Multiple myeloma			3	3	6	C90
	C 900	9732	Multiple myeloma	3	3	6	
C91-C95	Leukemia and other unspecified			15	10	25	C91-C95
C91	C910	9835	Precursor cell lymphoblastic leukemia, NOS	13	6	19	C91
C91	C911	9823	B-cell chronic lymphocytic leukemia/small lymphocyt.lymphoma	0	2	2	C91
C92	C920	9861	Acute myeloid leukemia, NOS	2	0	2	C92
C92	C921	9863	Chronic myeloid leukemia, NOS	0	2	2	C92
C80	Other and unspecified			12	19	31	C80
	C80	8000	Neoplasm, malignant	5	5	10	
		8010	Carcinoma, NOS	1	0	1	
		8020	Carcinoma, undifferentiated, NOS	1	0	1	
		8070	Squamous cell carcinoma, NOS	1	4	5	
		8140	Adenocarcinoma, NOS	3	9	12	
		8480	Mucinous adenocarcinoma	1	0	1	
		8982	Malignant myoepithelioma	0	1	1	

ข้อมูลมะเร็งที่พบบ่อย
ในสถาบันมะเร็งแห่งชาติ

มะเร็งลำไส้

มะเร็งตับและท่อน้ำดี

มะเร็งปอด

มะเร็งเต้านม

มะเร็งปากมดลูก

กราฟที่ 8
แสดงจำนวนวิธีวินิจฉัยโรคมะเร็งลำไส้
(Type of Diagnosis for Colon and Rectum Cancer)

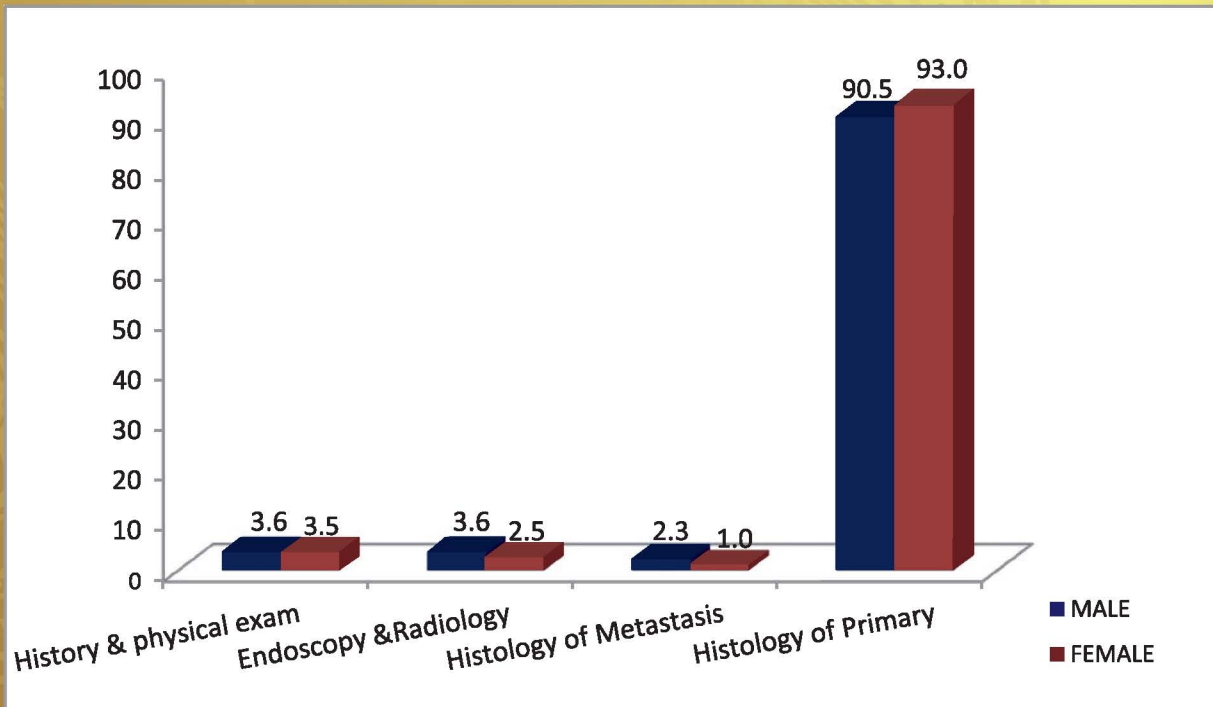

กราฟที่ 9
แสดงจำนวนผู้ป่วยโรคมะเร็งลำไส้แยกตามการแพร่กระจาย
(Type of Extension for Colon and Rectum Cancer)

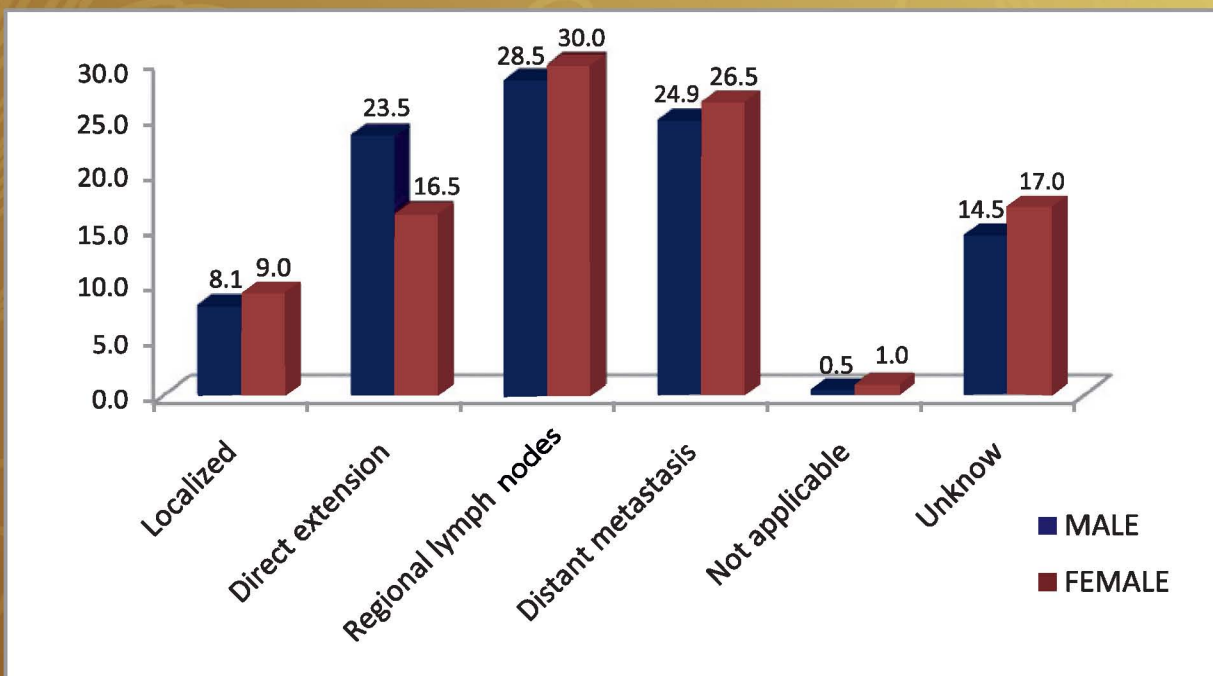

กราฟที่ 10

แสดงจำนวนผู้ป่วยโรคมะเร็งลำไส้แยกตามช่วงอายุ
(Number by Age-group and Sex for Colon and Rectum Cancer)

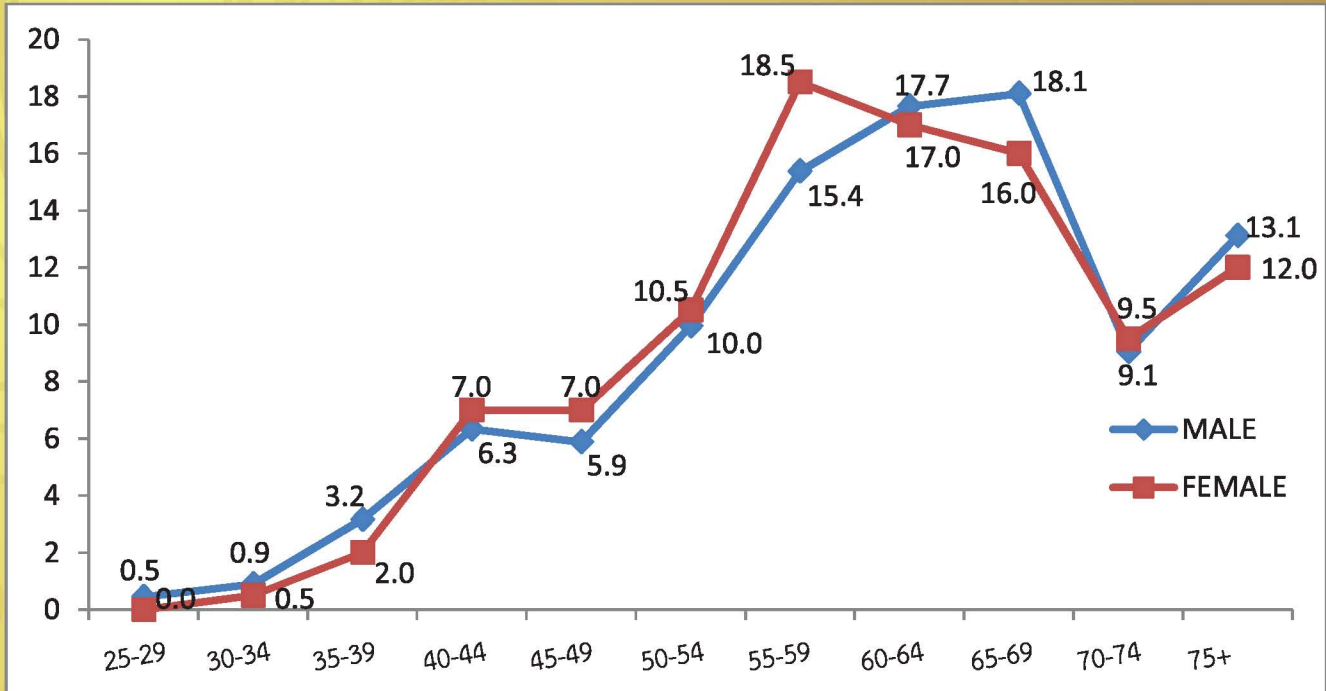

กราฟที่ 11

แสดงจำนวนผู้ป่วยโรคมะเร็งลำไส้แยกตามระยะของโรค
(Type of Stage for Colon and Rectum Cancer)

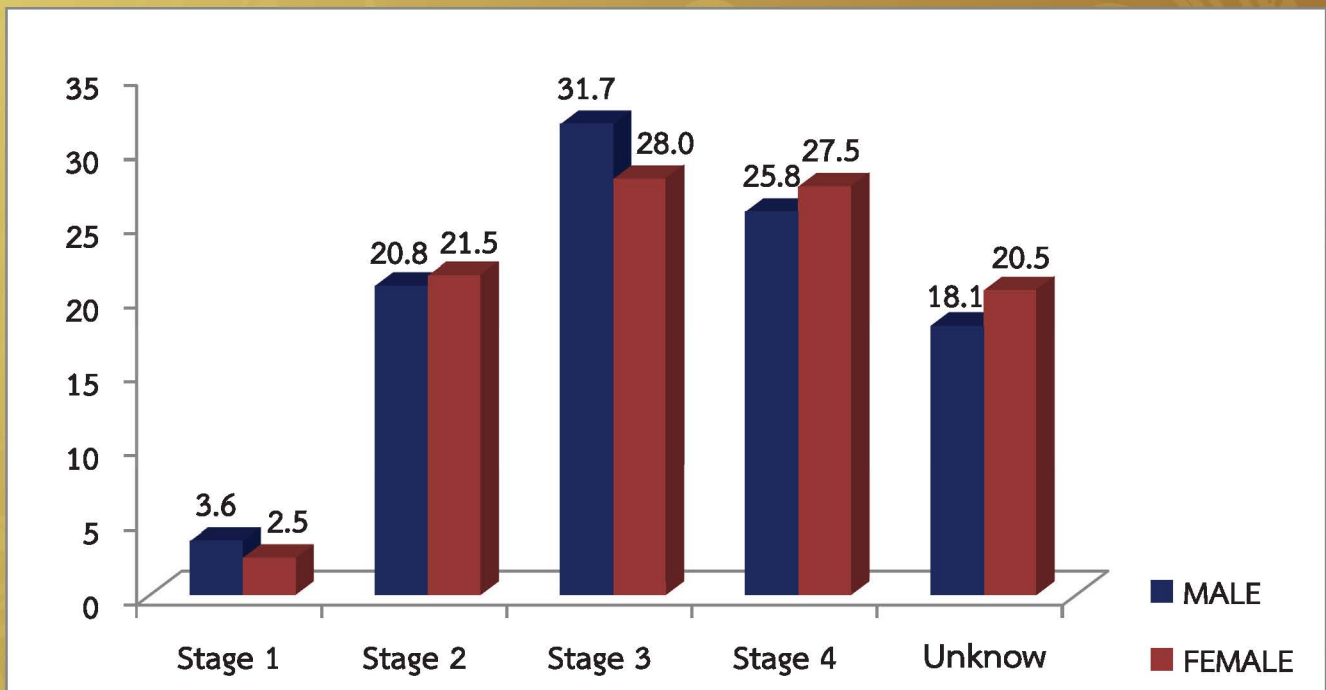

ตารางที่ 10
แสดงวิธีการรักษาโรคมะเร็งลำไส้แยกตามเพศ
(Method of Treatment for Colon and Rectum Cancer)

ประเภทการรักษา	MALE		FEMALE		TOTAL	
	จำนวน	%	จำนวน	%	จำนวน	%
Surgery	41	18.6	33	16.5	74	17.6
Chemotherapy	34	15.4	27	13.5	61	14.5
Radiation	6	2.7	10	5.0	16	3.8
Interventional	0	0.0	1	0.5	1	0.2
Support	0	0.0	3	1.5	3	0.7
Radiation + Chemotherapy	12	5.4	15	7.5	27	6.4
Surgery + Chemotherapy	51	23.1	48	24.0	99	23.5
Surgery + Chemotherapy + Support	0	0.0	1	0.5	1	0.2
Surgery + Radiation	1	0.5	3	1.5	4	1.0
Surgery + Radiation + Chemotherapy	9	4.1	7	3.5	16	3.8
Other	65	29.7	50	25.3	115	27.6
Total	219	100	198	100	417	100

กราฟที่ 12

แสดงจำนวนวิธีวินิจฉัยโรคมะเร็งตับและท่อน้ำดี
(Type of Diagnosis for Liver and Bile ducts Cancer)

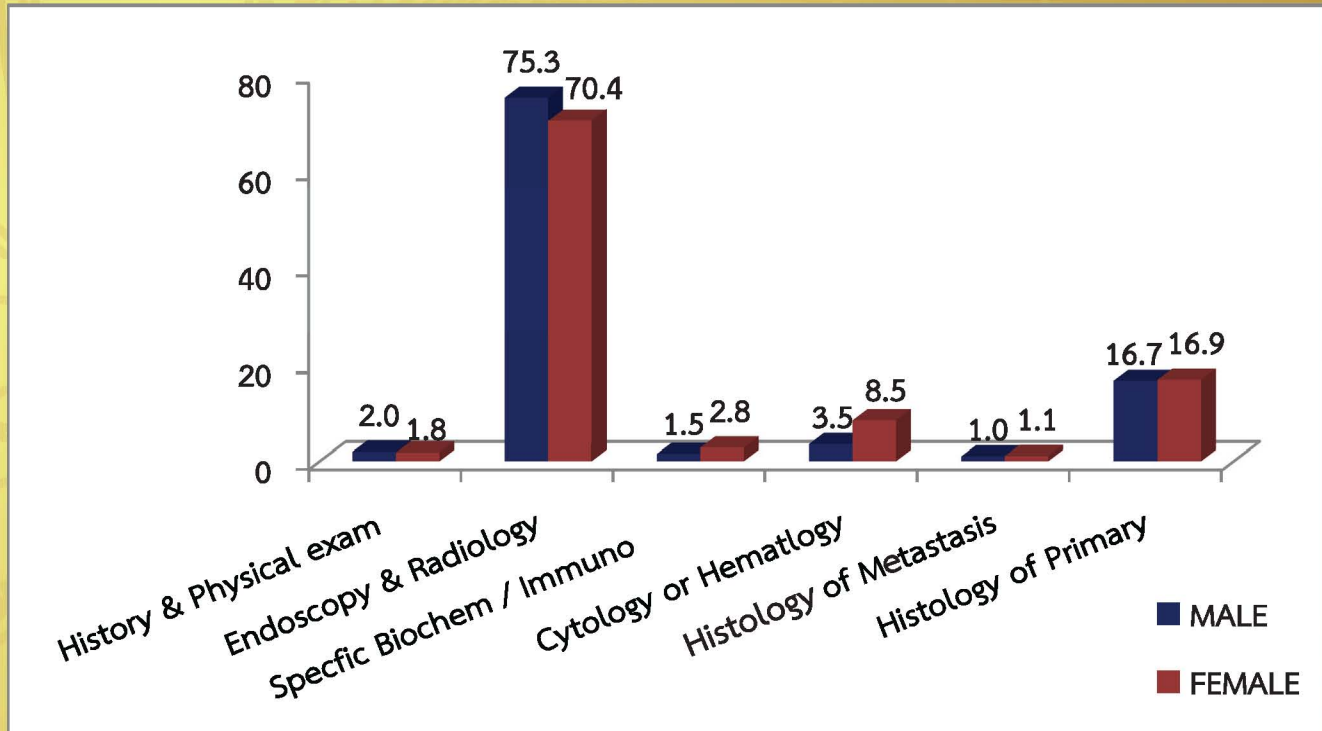

กราฟที่ 13

แสดงจำนวนผู้ป่วยโรคมะเร็งตับและท่อน้ำดีแยกตามการแพร่กระจาย
(Type of Extension for Liver and Bile duct s Cancer)

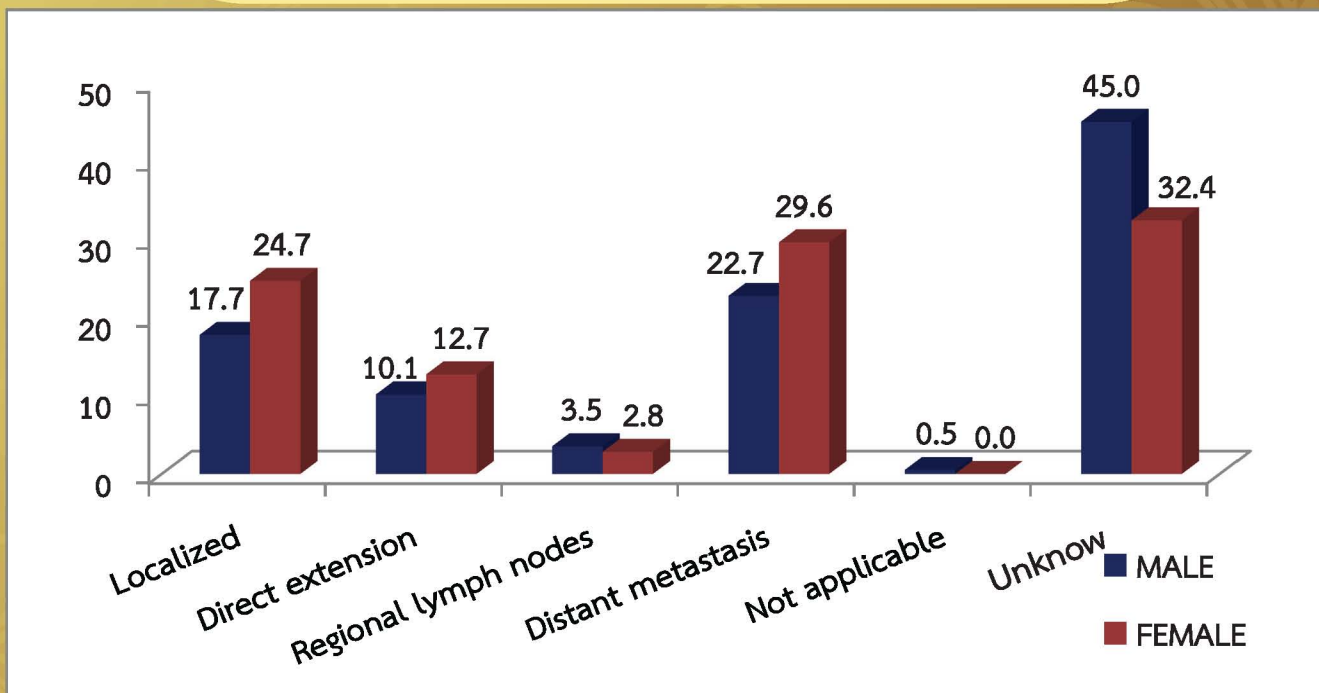

กราฟที่ 14
แสดงจำนวนผู้ป่วยโรคมะเร็งตับและท่อน้ำดีแยกตามช่วงอายุ
(Number by Age-group and Sex for Liver and Bile ducts Cancer)

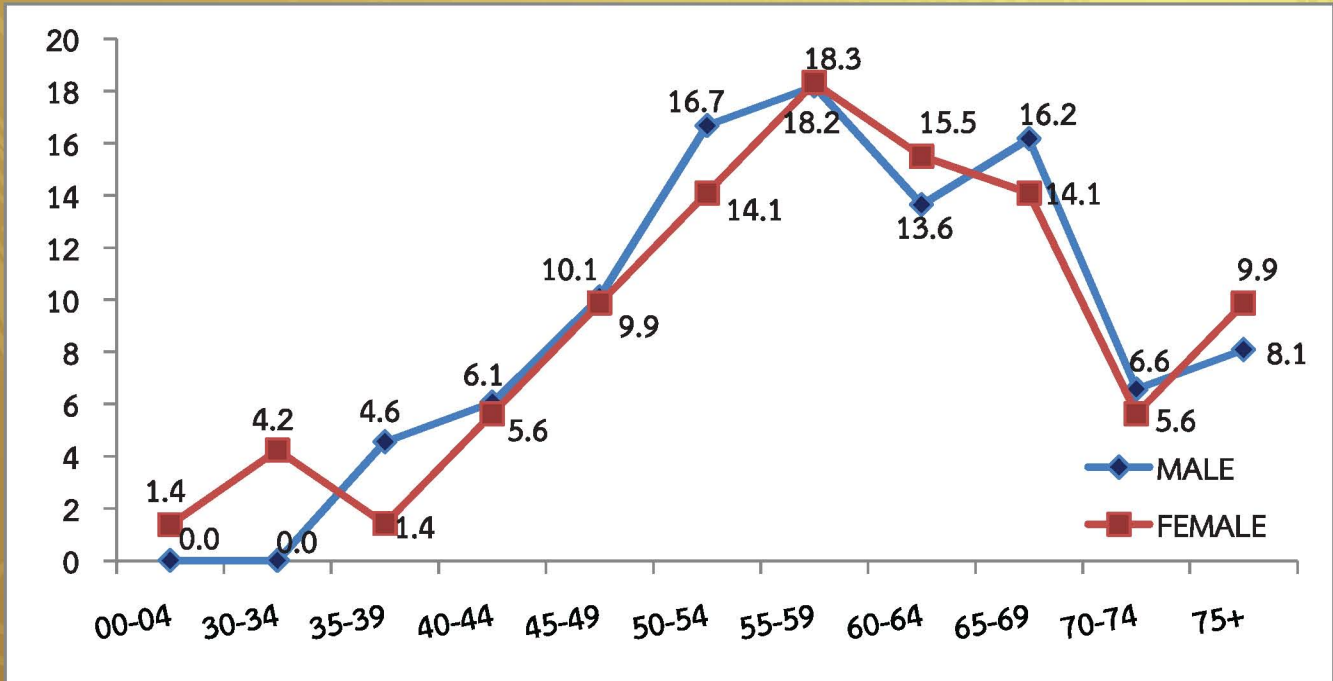

กราฟที่ 15
แสดงจำนวนผู้ป่วยโรคมะเร็งตับและท่อน้ำดีแยกตามระยะของโรค
(Type of Stage for Liver and Bile ducts Cancer)

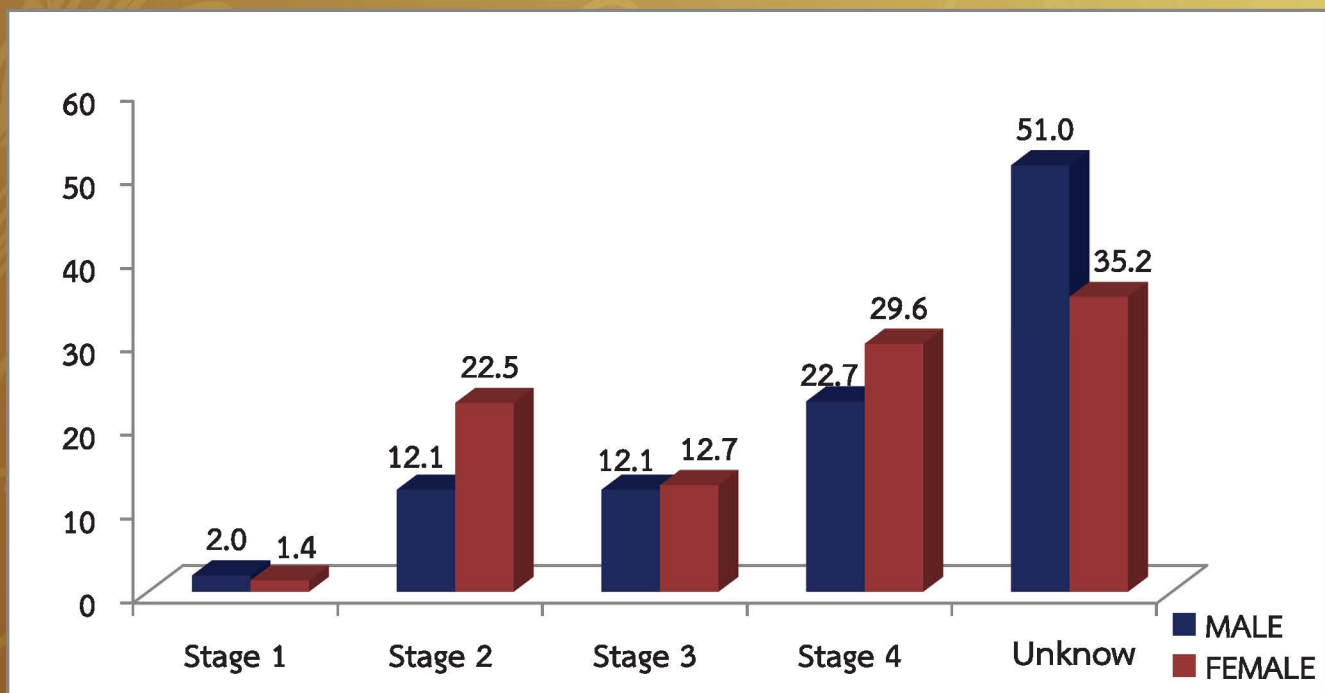

ตารางที่ 11

แสดงวิธีการรักษาโรคมะเร็งตับและท่อน้ำดีแยกตามเพศ
(Method of Treatment for Liver and Bile duct Cancer)

ประเภทการรักษา Treatment group description	ชาย		หญิง		รวม	
	จำนวน	%	จำนวน	%	จำนวน	%
Surgery	19	9.0	7	8.6	26	8.9
Radiation	0	0.0	1	1.2	1	0.3
Chemotherapy	13	6.2	9	11.1	22	7.5
Interventional	40	19.0	9	11.1	49	16.8
Support	17	8.1	6	7.4	23	7.9
Hormone + Interventional	1	0.5	0	0.0	1	0.3
Chemotherapy + Interventional	5	2.4	2	2.5	7	2.4
Chemotherapy + Support	1	0.5	0	0.0	1	0.3
Surgery + Interventional	1	0.5	1	1.2	2	0.7
Surgery + Support	0	0.0	1	1.2	1	0.3
Surgery + Chemotherapy	5	2.4	1	1.2	6	2.1
Surgery + Radiation + Chemotherapy	0	0.0	1	1.2	1	0.3
Other	101	49.8	35	47.9	136	49.3
Total	203	100	73	100	276	100

กราฟที่ 16
แสดงจำนวนวิธีวินิจฉัยโรคมะเร็งปอด
(Type of Diagnosis for Lung Cancer)

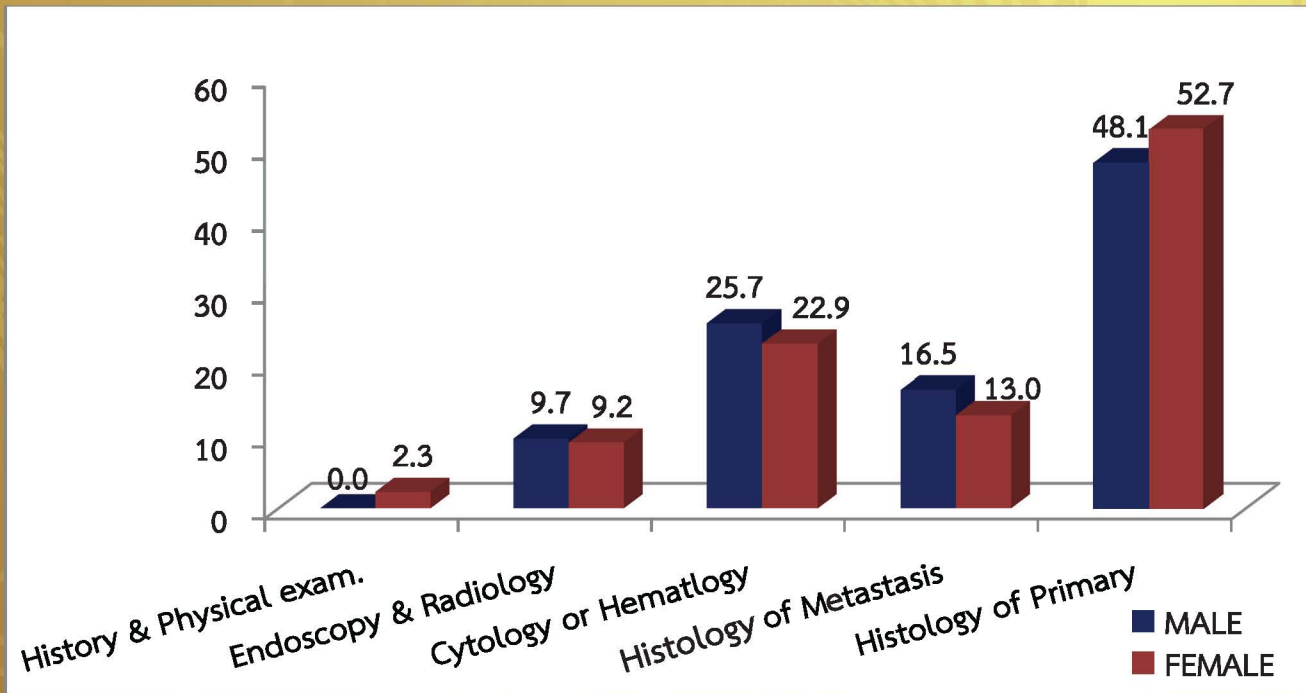

กราฟที่ 17
แสดงจำนวนผู้ป่วยโรคมะเร็งปอดแยกตามการแพร่กระจาย
(Type of Extension for Lung Cancer)

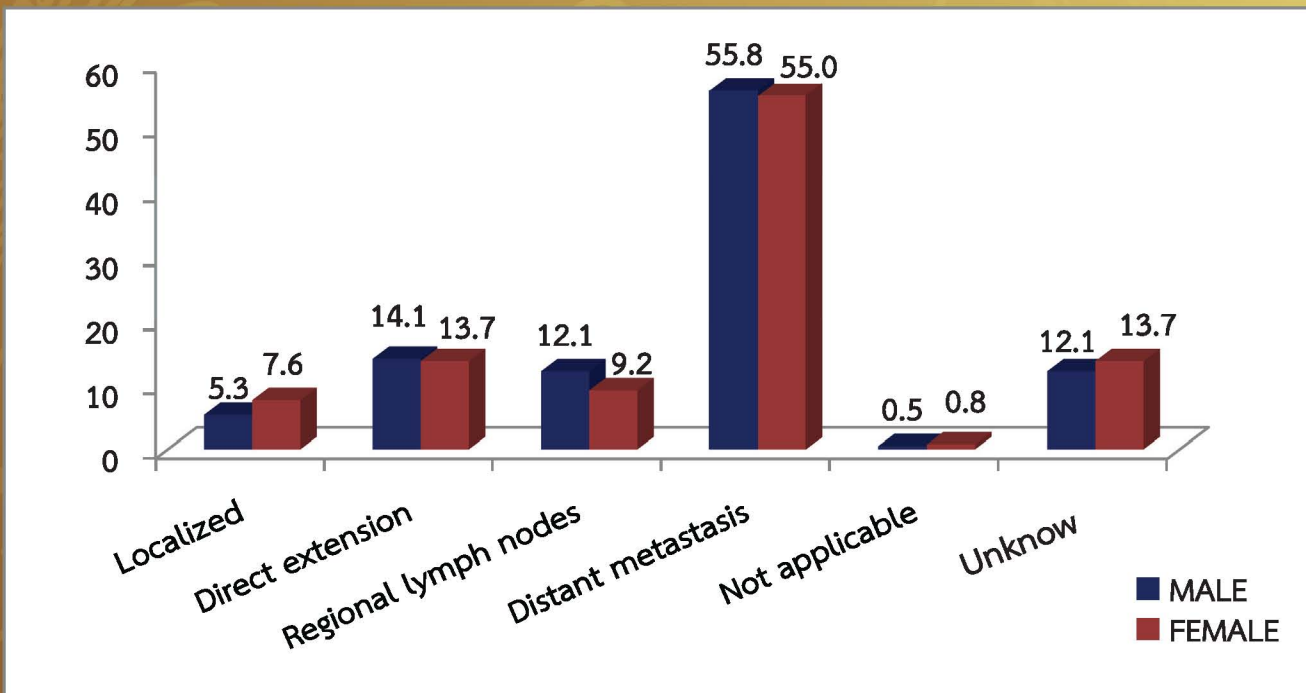

กราฟที่ 18

แสดงจำนวนผู้ป่วยโรคมะเร็งปอดแยกตามช่วงอายุ
(Number by Age-group and Sex for Lung Cancer)

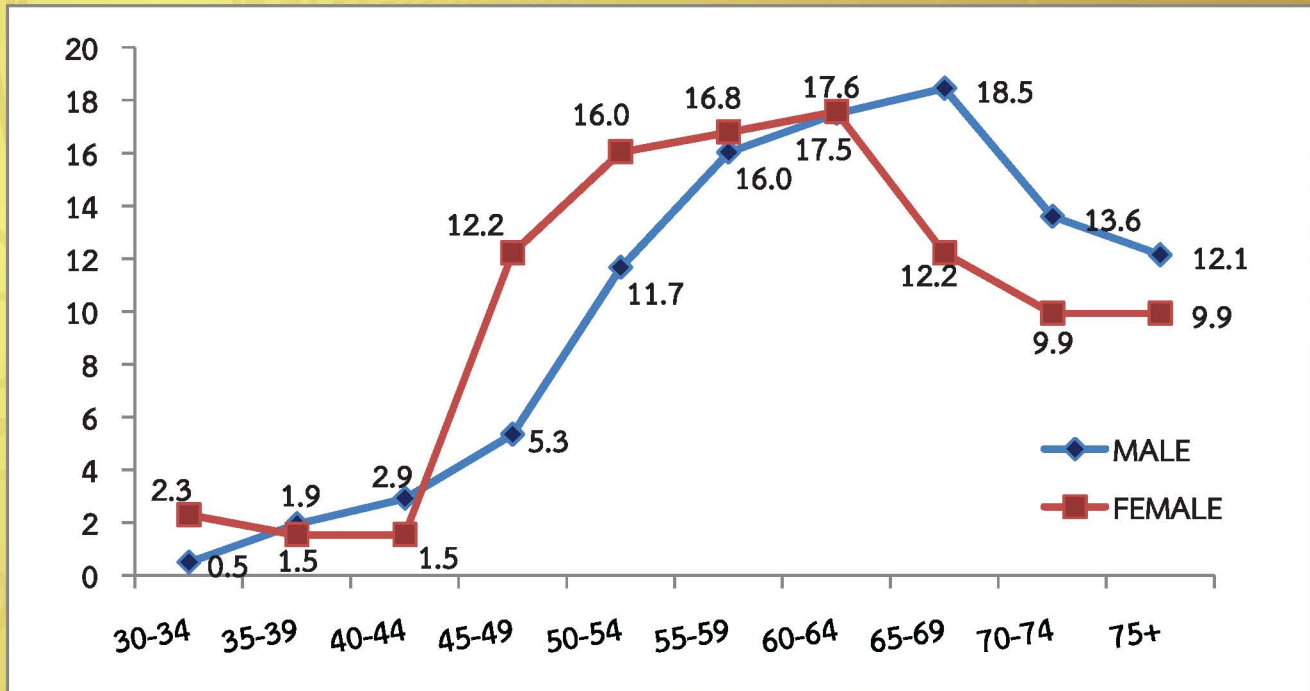

กราฟที่ 19

แสดงจำนวนผู้ป่วยโรคมะเร็งปอดแยกตามระยะของโรค
(Type of Stage for Lung Cancer)

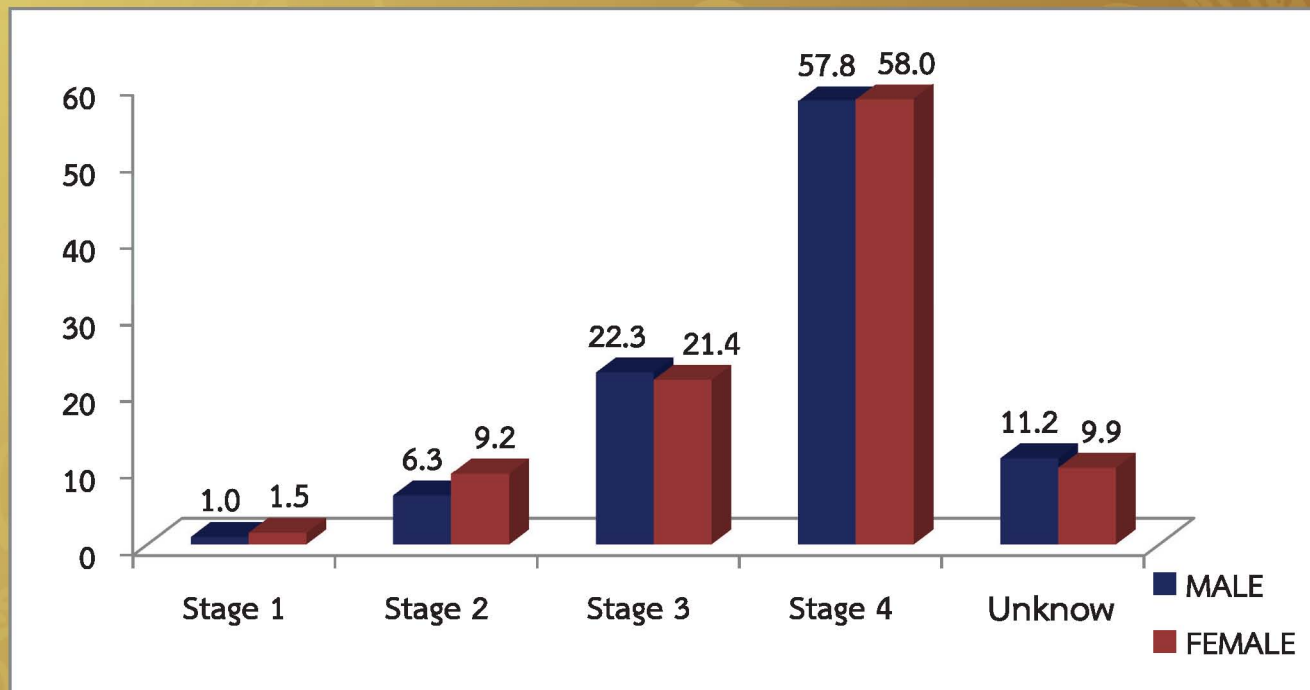

ตารางที่ 12

แสดงวิธีการรักษาโรคมะเร็งปอดแยกตามเพศ
(Method of Treatment for Lung Cancer)

ประเภทการรักษา Treatment group description	ชาย		หญิง		รวม	
	จำนวน	%	จำนวน	%	จำนวน	%
Surgery	11	5.3	12	9.1	23	6.8
Radiation	30	14.5	16	12.1	46	13.6
Chemotherapy	76	36.7	43	32.6	119	35.1
Support	1	0.5	4	3.0	5	1.5
Chemotherapy + Support	0	0.0	1	0.8	1	0.3
Radiation + Support	1	0.5	0	0.0	1	0.3
Radiation + Chemotherapy	16	7.7	3	2.3	19	5.6
Surgery + Chemotherapy	13	6.3	8	6.1	21	6.2
Surgery + Radiation	4	1.9	0	0.0	4	1.2
Surgery + Radiation + Chemotherapy	4	1.9	2	1.5	6	1.8
Other	50	24.3	41	31.5	91	27.1
Total	206	100	130	100	336	100

กราฟที่ 20

แสดงจำนวนวิธีวินิจฉัยโรคมะเร็งเต้านม
(Type of Diagnosis for Breast Cancer)

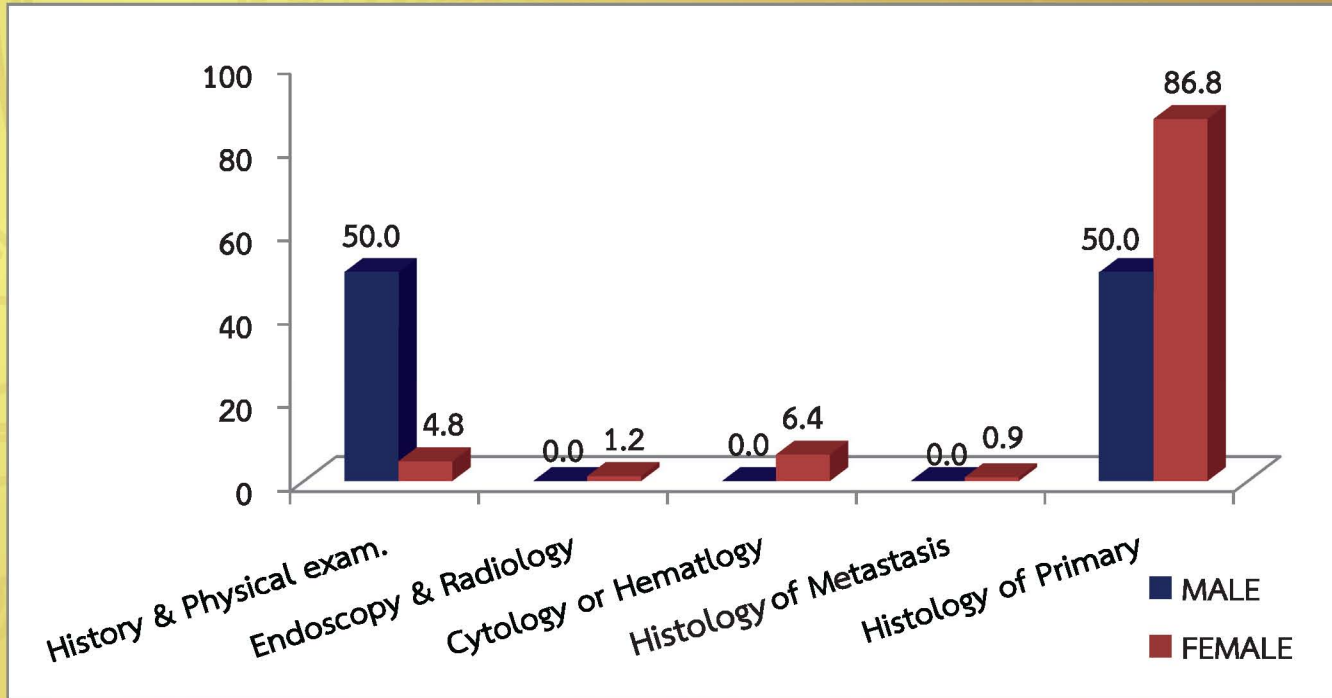

กราฟที่ 21

แสดงจำนวนผู้ป่วยโรคมะเร็งเต้านมแยกตามการแพร่กระจาย
(Type of Extention for Breast Cancer)

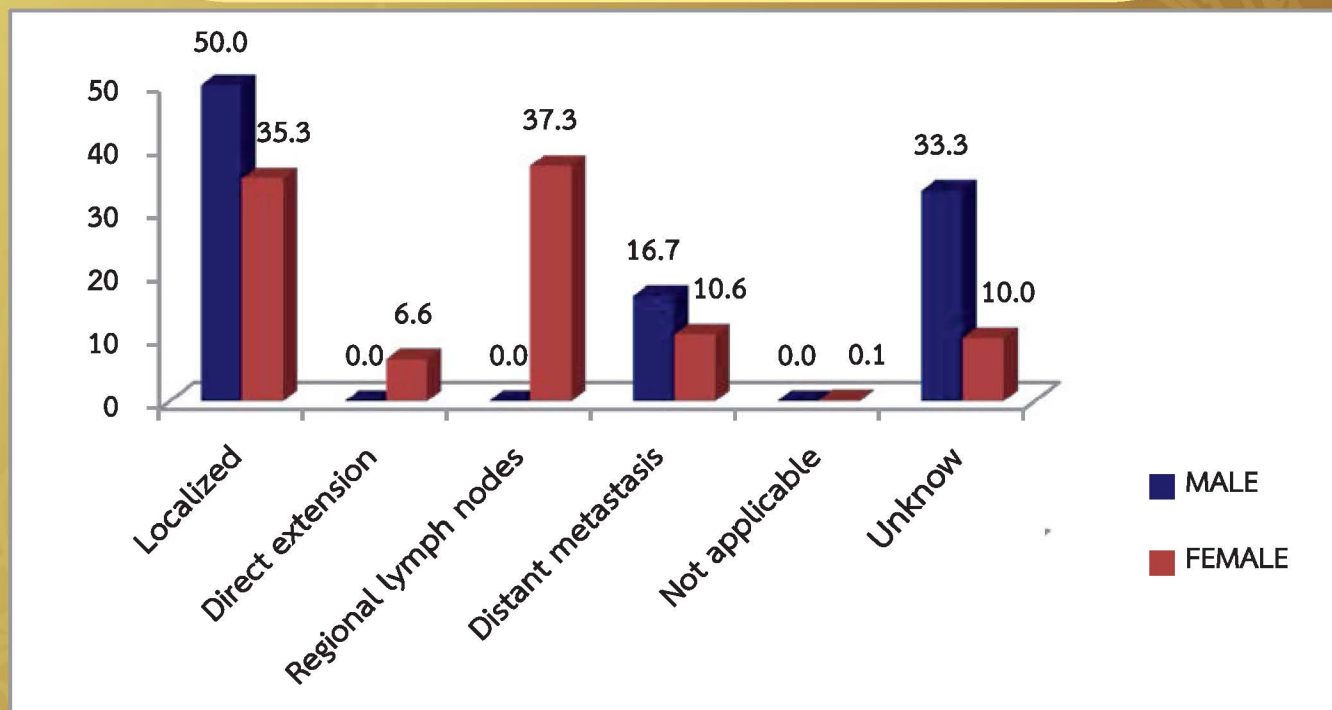

กราฟที่ 22

แสดงจำนวนผู้ป่วยโรคมะเร็งเต้านมแยกตามช่วงอายุ
(Number by Age-group and Sex for Breast Cancer)

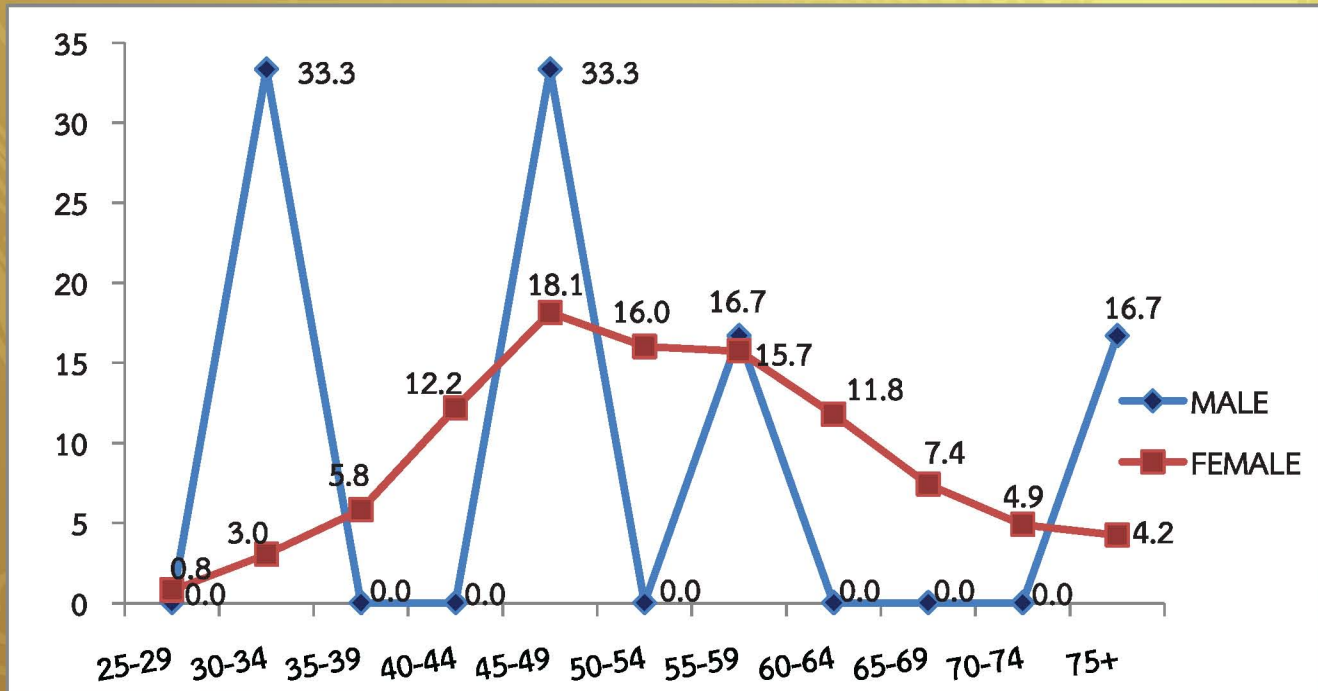

กราฟที่ 23

แสดงจำนวนผู้ป่วยโรคมะเร็งเต้านมแยกตามระยะของโรค
(Type of Stage for Breast Cancer)

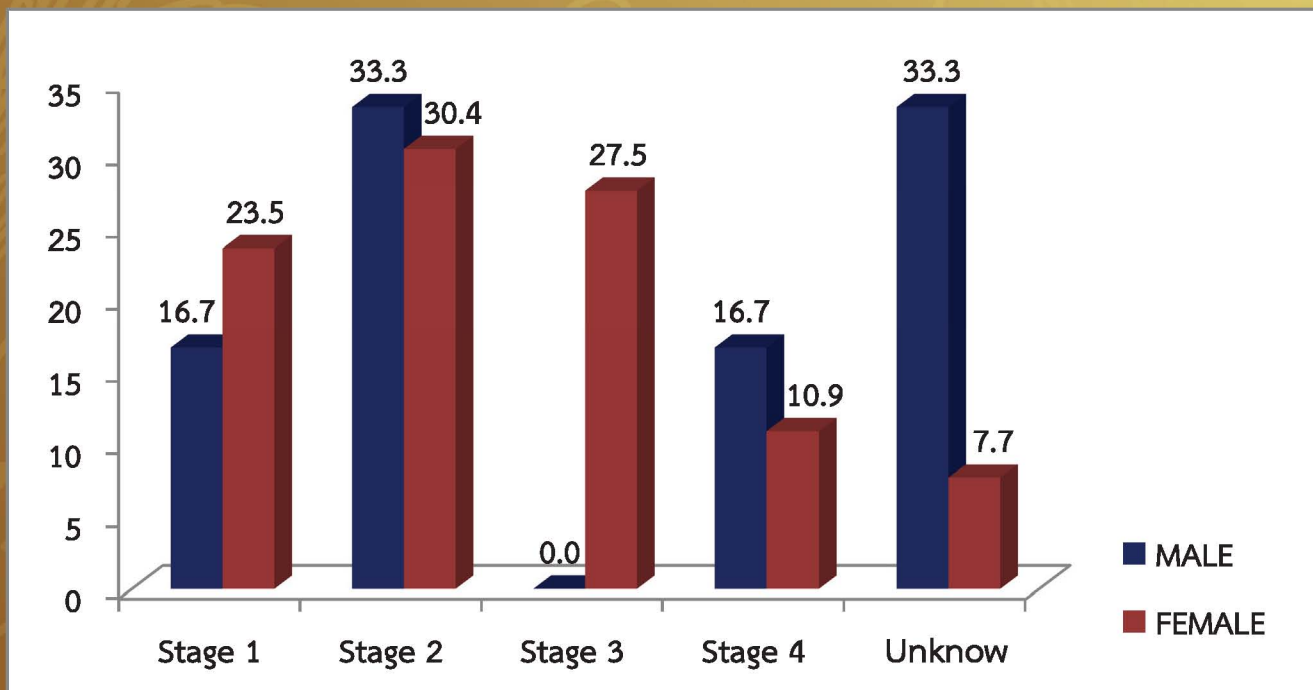

ตารางที่ 13

แสดงวิธีการรักษาโรคมะเร็งเต้านมแยกตามเพศ
(Method of Treatment for Breast Cancer)

ประเภทการรักษา Treatment group description	ชาย		หญิง		รวม	
	จำนวน	%	จำนวน	%	จำนวน	%
Surgery	1	16.7	167	22.1	168	22.1
Rediation	0	0.0	17	2.3	17	2.2
Chemotherapy	0	0.0	125	16.5	125	16.4
Hormone	0	0.0	7	0.9	7	0.9
Support	0	0.0	2	0.3	2	0.3
Chemotherapy + Support	0	0.0	2	0.3	2	0.3
Chemotherapy + Hormone	0	0.0	2	0.3	2	0.3
Rediation + Chemotherapy	0	0.0	7	0.9	7	0.9
Rediation + Chemotherapy + Hormone	0	0.0	1	0.1	1	0.1
Surgery + Support	0	0.0	2	0.3	2	0.3
Surgery + Chemotherapy	1	16.7	177	23.4	178	23.4
Surgery + Chemotherapy + Support	0	0.0	1	0.1	1	0.1
Surgery + Chemotherapy + Hormone	0	0.0	1	0.1	1	0.1
Surgery + Rediation	0	0.0	21	2.8	21	2.8
Surgery + Rediation + Support	0	0.0	1	0.1	1	0.1
Surgery + Rediation + Chemotherapy	0	0.0	26	3.4	26	3.4
Surgery + Rediation + Chemotherapy + Hormone	0	0.0	2	0.3	2	0.3
Other	4	66.7	194	25.7	198	26.0
Total	6	100	755	100	761	100

กราฟที่ 24
แสดงจำนวนวิธีวินิจฉัยโรคมะเร็งปากมดลูก
(Type of Diagnosis for Cervix Cancer)

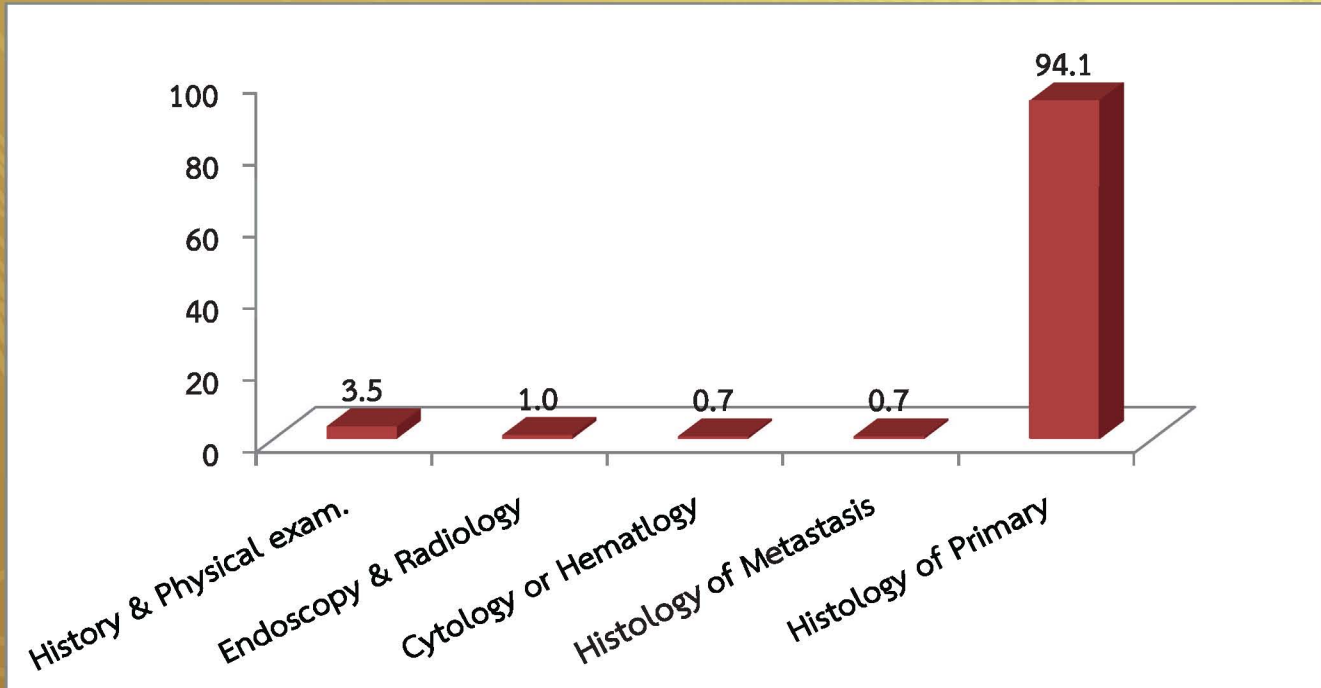

กราฟที่ 25
แสดงจำนวนผู้ป่วยโรคมะเร็งปากมดลูกแยกตามการแพร่กระจาย
(Type of Extension for Cervix Cancer)

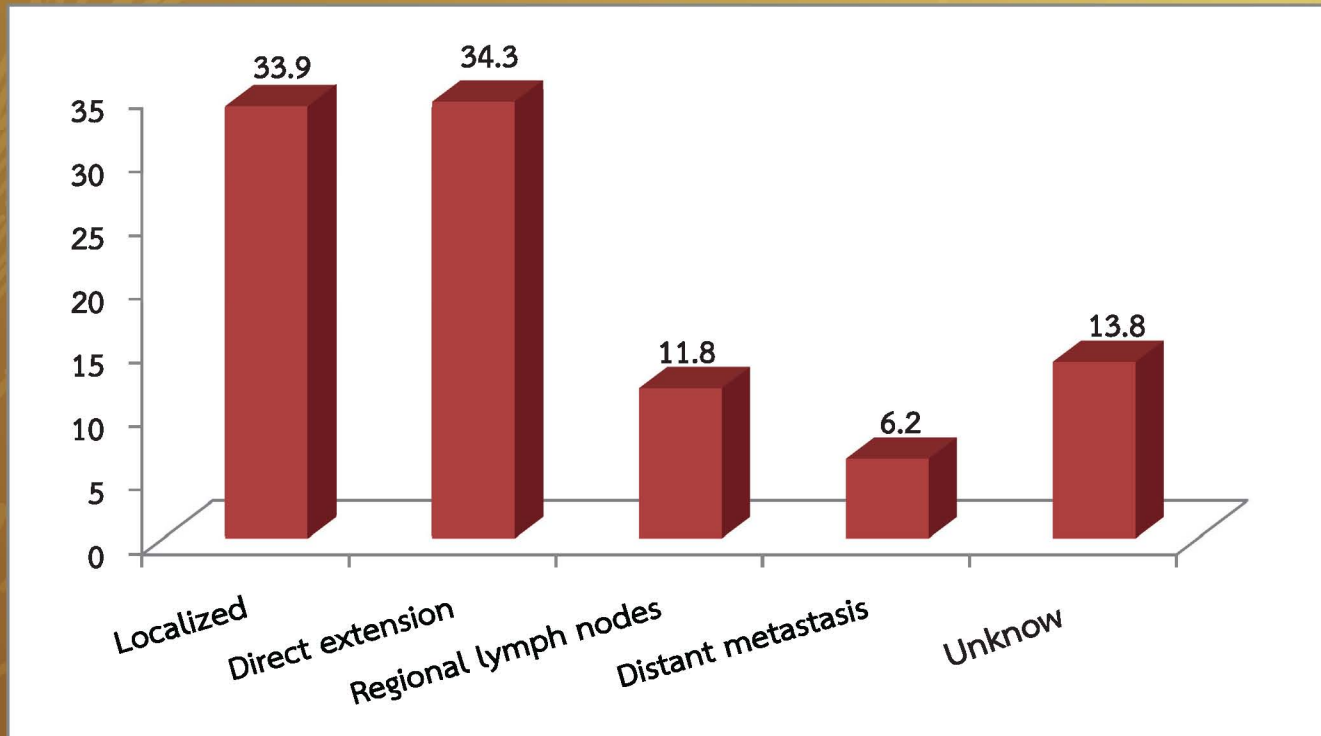

กราฟที่ 26

แสดงจำนวนผู้ป่วยโรคมะเร็งปากมดลูกแยกตามช่วงอายุ
(Number by Age-group and Sex for Cervix Cancer)

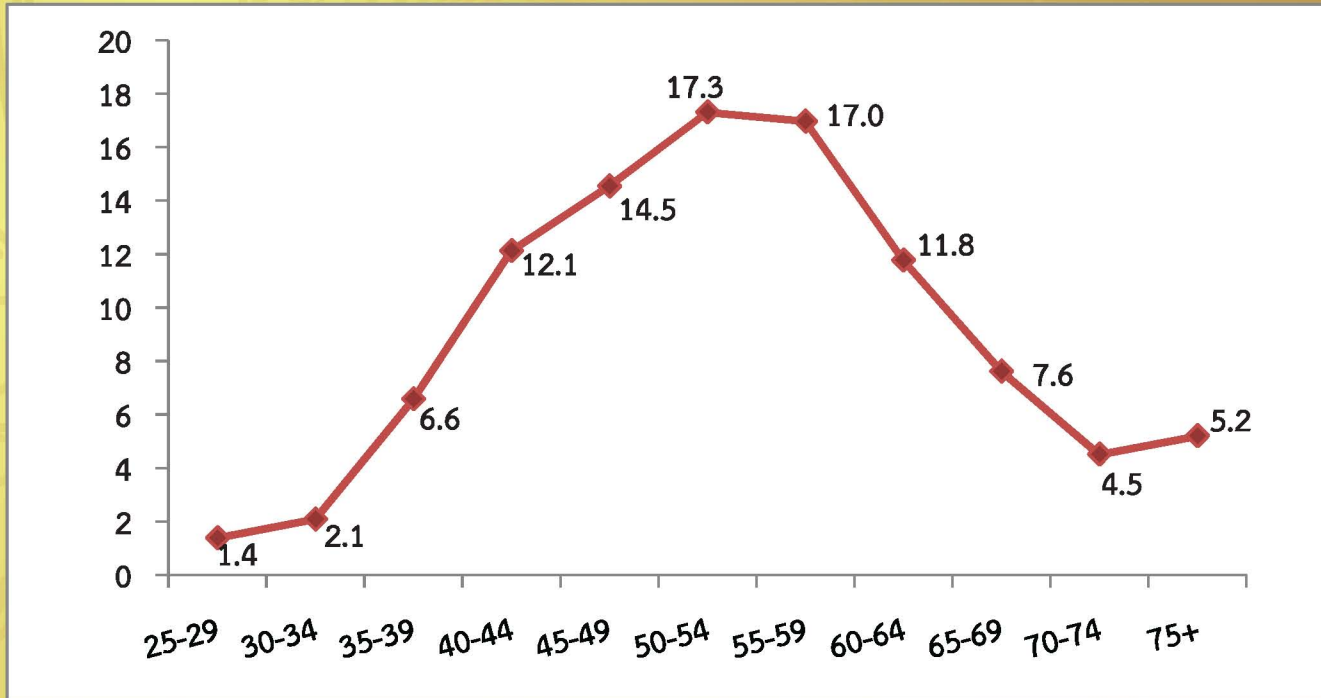

กราฟที่ 27

แสดงจำนวนผู้ป่วยโรคมะเร็งปากมดลูกแยกตามระยะของโรค
(Type of Stage for Cervix Cancer)

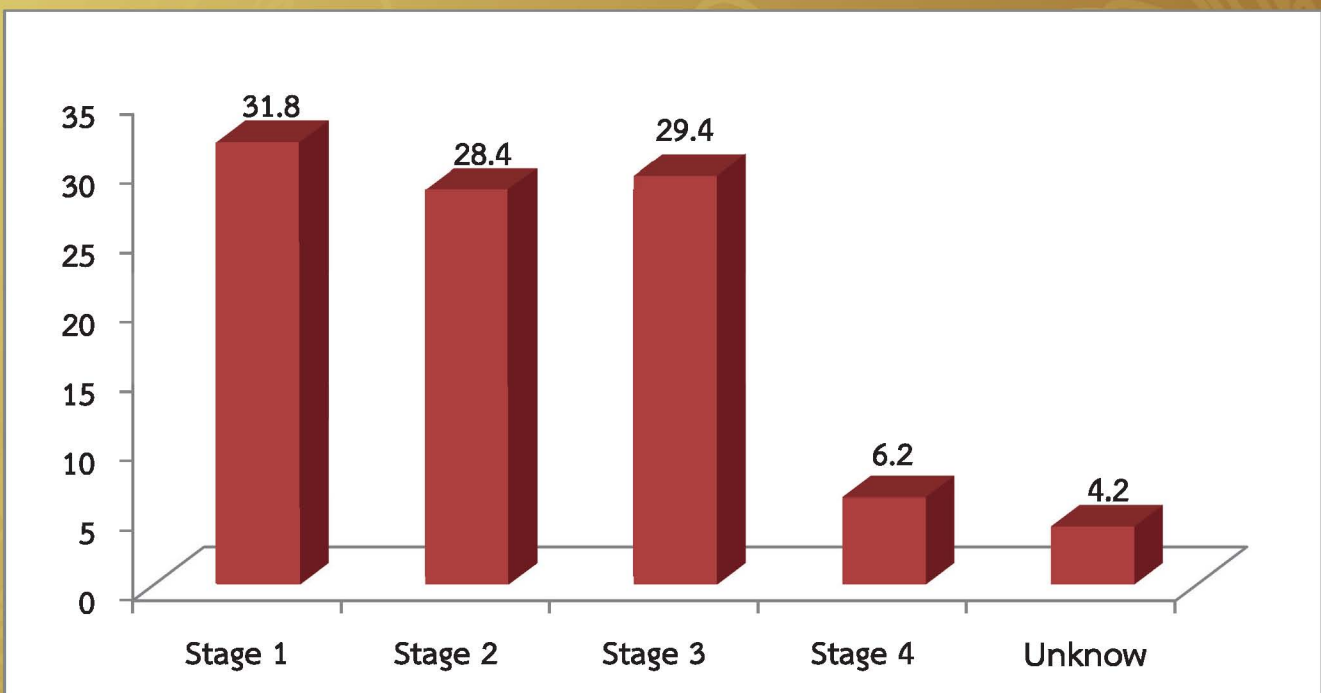

ตารางที่ 14
แสดงวิธีการรักษาโรคมะเร็งปากมดลูกแยกตามเพศ
(Method of Treatment for Cervix Cancer)

ประเภทการรักษา Treatment group description	หญิง	
	จำนวน	%
Surgery	57	19.7
Rediation	62	21.5
Chemotherapy	11	3.8
Interventional	1	0.4
Support	3	1.0
Rediation + Support	1	0.4
Rediation + Immonotherapy	1	0.4
Rediation + Chemotherapy	36	12.5
Surgery + Chemotherapy	5	1.7
Surgery + Rediation	16	5.5
Surgery + Rediation + Chemotherapy	9	3.1
Surgery + Rediation + Chemotherapy + Support	1	0.4
Other	86	29.8
Total	289	100

1. ชื่อ - นามสกุล		2. เลขประจำตัวประชาชน		3. เลขที่ Passport																															
4. วัน / เดือน / ปี เกิด		6. สถานภาพสมรส		7. สัญชาติ																															
5. เพศ		① โสด ② คู่/หม้าย/หย่า ③ นกบวช ④ ไม่ระบุ		① ไทย ② จีน ③ ลาว ④ อื่นๆ ⑤ ไม่ระบุ																															
...../...../.....		① ชาย ② หญิง ③ ไม่ระบุ		① ไทย ② จีน ③ ลาว ④ อื่นๆ..... ⑤ ไม่ระบุ																															
10. ที่อยู่ตามทะเบียนบ้าน			11. ที่อยู่ถาวร																																
บ้านเลขที่..... หมู่..... ถนน.....			บ้านเลขที่..... หมู่..... ถนน.....																																
ตำบล..... อำเภอ.....			ตำบล..... อำเภอ.....																																
จังหวัด.....			จังหวัด.....																																
โทร.....			โทร.....																																
รหัสไปรษณีย์..... รหัสที่อยู่.....			รหัสไปรษณีย์..... รหัสที่อยู่.....																																
12. ชื่อโรงพยาบาล / รหัสโรงพยาบาล			18. หมายเลขจีนเนื้อพยาธิวิทยา		22. Behaviour																														
..... /			ใน ร.พ.		① Benign ② Uncertain , benign / ③ In Situ ④ Malignant																														
13. เลขประจำตัวผู้ป่วย			นอก ร.พ.																																
.....																																			
14. วันที่วินิจฉัยว่าเป็นมะเร็ง			19. วันที่ส่งชิ้นเนื้อ																																
..... / /			ใน ร.พ. / /																																
..... / /			นอก ร.พ. / /																																
15. อายุ ณ.(วันที่วินิจฉัย)			20. ตำแหน่งอวัยวะที่เป็น		23. Grade																														
.....ปี			<input type="checkbox"/> <input type="checkbox"/> <input type="checkbox"/>		① Well differentiated ② Moderately differ'd ③ Poorly differ'd ④ Undifferentiated ⑤ Positive T - Cell ⑥ Positive B - Cell ⑦ Null cell (Non T - Non B) ⑧ NK cell (natural killer) ⑨ Not stated or not applicable																														
16. วิธีวินิจฉัย																																		
<table border="1"> <thead> <tr> <th></th> <th>ใน ร.พ.</th> <th>นอก ร.พ.</th> </tr> </thead> <tbody> <tr> <td>① มรณะบัตร</td> <td><input type="checkbox"/></td> <td><input type="checkbox"/></td> </tr> <tr> <td>② ซักประวัติและตรวจร่างกาย</td> <td><input type="checkbox"/></td> <td><input type="checkbox"/></td> </tr> <tr> <td>③ รังสีวินิจฉัย ส่งกล้อง Ultrasound</td> <td><input type="checkbox"/></td> <td><input type="checkbox"/></td> </tr> <tr> <td>④ ผ่าตัดหรือผ่าศพ โดยไม่มีผลชิ้นเนื้อ</td> <td><input type="checkbox"/></td> <td><input type="checkbox"/></td> </tr> <tr> <td>④ Specific Biochem/ Immuno.test</td> <td><input type="checkbox"/></td> <td><input type="checkbox"/></td> </tr> <tr> <td>⑤ ตรวจทางเซลล์หรือการตรวจเลือด</td> <td><input type="checkbox"/></td> <td><input type="checkbox"/></td> </tr> <tr> <td>⑥ ตรวจชิ้นเนื้อออกที่แพร่กระจาย</td> <td><input type="checkbox"/></td> <td><input type="checkbox"/></td> </tr> <tr> <td>⑦ ตรวจเนื้ออกปฐมภูมิ</td> <td><input type="checkbox"/></td> <td><input type="checkbox"/></td> </tr> <tr> <td>⑧ ผ่าศพและมีผลชิ้นเนื้อ</td> <td><input type="checkbox"/></td> <td><input type="checkbox"/></td> </tr> </tbody> </table>				ใน ร.พ.		นอก ร.พ.	① มรณะบัตร	<input type="checkbox"/>	<input type="checkbox"/>	② ซักประวัติและตรวจร่างกาย	<input type="checkbox"/>	<input type="checkbox"/>	③ รังสีวินิจฉัย ส่งกล้อง Ultrasound	<input type="checkbox"/>	<input type="checkbox"/>	④ ผ่าตัดหรือผ่าศพ โดยไม่มีผลชิ้นเนื้อ	<input type="checkbox"/>	<input type="checkbox"/>	④ Specific Biochem/ Immuno.test	<input type="checkbox"/>	<input type="checkbox"/>	⑤ ตรวจทางเซลล์หรือการตรวจเลือด	<input type="checkbox"/>	<input type="checkbox"/>	⑥ ตรวจชิ้นเนื้อออกที่แพร่กระจาย	<input type="checkbox"/>	<input type="checkbox"/>	⑦ ตรวจเนื้ออกปฐมภูมิ	<input type="checkbox"/>	<input type="checkbox"/>	⑧ ผ่าศพและมีผลชิ้นเนื้อ	<input type="checkbox"/>	<input type="checkbox"/> ครั้งที่ เป็น <input type="checkbox"/> 0 เป็นครั้งแรก <input type="checkbox"/> 1 กลับเป็นซ้ำ Laterality ① Right ② Left ③ Bilateral ④ Unilateral ⑤ Unknown	
	ใน ร.พ.	นอก ร.พ.																																	
① มรณะบัตร	<input type="checkbox"/>	<input type="checkbox"/>																																	
② ซักประวัติและตรวจร่างกาย	<input type="checkbox"/>	<input type="checkbox"/>																																	
③ รังสีวินิจฉัย ส่งกล้อง Ultrasound	<input type="checkbox"/>	<input type="checkbox"/>																																	
④ ผ่าตัดหรือผ่าศพ โดยไม่มีผลชิ้นเนื้อ	<input type="checkbox"/>	<input type="checkbox"/>																																	
④ Specific Biochem/ Immuno.test	<input type="checkbox"/>	<input type="checkbox"/>																																	
⑤ ตรวจทางเซลล์หรือการตรวจเลือด	<input type="checkbox"/>	<input type="checkbox"/>																																	
⑥ ตรวจชิ้นเนื้อออกที่แพร่กระจาย	<input type="checkbox"/>	<input type="checkbox"/>																																	
⑦ ตรวจเนื้ออกปฐมภูมิ	<input type="checkbox"/>	<input type="checkbox"/>																																	
⑧ ผ่าศพและมีผลชิ้นเนื้อ	<input type="checkbox"/>	<input type="checkbox"/>																																	
17. ห้องปฏิบัติการพยาธิวิทยา			21. ผลทางพยาธิวิทยา																																
① ②			<input type="checkbox"/> <input type="checkbox"/> <input type="checkbox"/> <input type="checkbox"/>																																

24. T N M วันที่ Stage/...../..... 25. Stage <input type="radio"/> Stage 0 <input type="radio"/> Stage 1 <input type="radio"/> Stage 2 <input type="radio"/> Stage 3 <input type="radio"/> Stage 4	<input type="radio"/> Stage I,A <input type="radio"/> Stage II,B <input type="radio"/> Stage III,C <input type="radio"/> Stage IV,D <input type="radio"/> Stage II a, B1 <input type="radio"/> Stage II b, B2 <input type="radio"/> Stage III a, C1 <input type="radio"/> Stage III b, C2 <input type="radio"/> Unknown	26. <input type="radio"/> In situ <input type="radio"/> Localized <input type="radio"/> Direct extension <input type="radio"/> Regional lymph nodes <input type="radio"/> Distant metastasis <input type="radio"/> Not applicable <input type="radio"/> Not known	27. Metastasis <input type="radio"/> Bone <input type="radio"/> Brain <input type="radio"/> Liver <input type="radio"/> Lung <input type="radio"/> Lymph Node <input type="radio"/> Peritoneum <input type="radio"/> Other <input type="radio"/> Not known
--	---	---	---

28. วันที่ติดต่อล่าสุด/...../.....	29. สภาพที่เป็นอยู่ล่าสุด <input type="radio"/> ยังมีชีวิต <input type="radio"/> เสียชีวิต <input type="radio"/> ไม่ระบุ	30. วันที่เสียชีวิต/...../.....	31. สาเหตุการเสียชีวิต <input type="radio"/> โรคมะเร็ง <input type="radio"/> โรคอื่นๆ <input type="radio"/> ไม่ระบุ
--	--	---	---

32. Refer มาจาก วัน เดือน ปี HN. รายละเอียด	33. Refer ไปยัง วัน เดือน ปี HN. รายละเอียด
--	--

34. วิธีการรักษา

รหัสโรงพยาบาล..... ชื่อโรงพยาบาล..... ว.ด.ป. / / ICD9cm Admit No.
 รายละเอียด..... Dr.ID Dr. Name

Treatment Surgery Radiation Chemotherapy Hormone Immo. Sup. Interventional Other
สิทธิการรักษา เงินสด ต้นสังกัด ประกันสังคม 30 บาท รักษาทุกโรค **OPD/IPD** OPD IPD ไม่ทราบ

รหัสโรงพยาบาล..... ชื่อโรงพยาบาล..... ว.ด.ป. / / ICD9cm Admit No.
 รายละเอียด..... Dr.ID Dr. Name

Treatment Surgery Radiation Chemotherapy Hormone Immo. Sup. Interventional Other
สิทธิการรักษา เงินสด ต้นสังกัด ประกันสังคม 30 บาท รักษาทุกโรค **OPD/IPD** OPD IPD ไม่ทราบ

รหัสโรงพยาบาล..... ชื่อโรงพยาบาล..... ว.ด.ป. / / ICD9cm Admit No.
 รายละเอียด..... Dr.ID Dr. Name

Treatment Surgery Radiation Chemotherapy Hormone Immo. Sup. Interventional Other
สิทธิการรักษา เงินสด ต้นสังกัด ประกันสังคม 30 บาท รักษาทุกโรค **OPD/IPD** OPD IPD ไม่ทราบ

รหัสโรงพยาบาล..... ชื่อโรงพยาบาล..... ว.ด.ป. / / ICD9cm Admit No.
 รายละเอียด..... Dr.ID Dr. Name

Treatment Surgery Radiation Chemotherapy Hormone Immo. Sup. Interventional Other
สิทธิการรักษา เงินสด ต้นสังกัด ประกันสังคม 30 บาท รักษาทุกโรค **OPD/IPD** OPD IPD ไม่ทราบ

(ชื่อ) ผู้คัดลอก (ชื่อ) ผู้ลงรหัสโรค (ชื่อ) ผู้บันทึกข้อมูล

(ชื่อ) ผู้ตรวจสอบ วันที่ / /





หน่วยงานทะเบียนมะเร็ง
Cancer Registry Unit
สถาบันมะเร็งแห่งชาติ

National Cancer Institute

กรมการแพทย์ กระทรวงสาธารณสุข

268/1 ถนนพระรามที่ 6 แขวงทุ่งพญาไท เขตราชเทวี กทม.10400

โทรศัพท์ 0-2354-7025 ต่อ 2700-2416-2417 โทรสาร 0-2644-5373 www.nci.go.th

